

86132<sup>-1-</sup>



86132

# MEMORIA DESCRIPTIVA

que se acompaña a la solicitud de un

.....  
MODELO de UTILIDAD

por Veinte ..... años en España, por "SILLA CONVERTIBLE  
EN PERCHA DE APLICACION MULTIPLE"

.....  
a favor de

Don ANGEL SUAREZ FLOTATS

domiciliado en ZARAUZ (Guipúzcoa)

.....  
- MS -



gulares, de tal forma que al levantarse el mismo y dado los salientes laterales dispuestos en su lado trasero, logra un cómodo y útil dispositivo para colgar los pantalones en excelentes condiciones de conservarlos planchados.

5.- Las ventajas que ofrece la silla descrita son innumerables, indicándose como principales, las que siguen:

1ª.- En la misma se puede colgar cómodamente un traje completo sin peligro alguno de deformación y arrugado, evitando con ello la costumbre tan generalizada de dejar el traje en cualquier silla, que como se sabe lo deforma y arruga.

10.-

2ª.- Dado su original sistema, ofrece un mueble de aplicación múltiple, que debido a su sencillez estructural y económica realización práctica, logra un reducido y asequible precio de coste.

15.-

Hecha la descripción precedente hemos de añadir que los detalles de realización de la idea expuesta pueden variar, sin que por ello cambie la esencia de la invención que es la que se desprende de los párrafos que anteceden y la que se reivindica en la siguiente:

NOTA

20.-

En resumen: El Modelo de Utilidad que se solicita, recae rá sobre las reivindicaciones que siguen:

25.-

1ª.- SILLA CONVERTIBLE EN PERCHA DE APLICACION MULTIPLE, caracterizada porque está constituida esencialmente por dos piezas rectangulares dispuestas en forma de ángulo agudo en cuyo interior se aloja un pequeño cajón, estando dichas piezas acopladas por su vértice a la pata trasera del mueble, la cual es continuación de un cuerpo ligeramente inclinado hacia atrás, en cuya parte central se ensancha considerablemente para formar el respaldo, adoptando en su parte superior forma de percha, y acoplándose las partes extremas

30.-

de las citadas piezas rectangulares a dos patas delanteras en cuyos extremos superiores se abisagra el asiento propiamente dicho que pre-

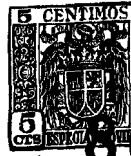

5.-  
senta en su lado trasero dos salientes laterales los cuales al levantarse el asiento constituyen la parte sobre la que se colocan los pantalones.

2\*.- Se reivindica por último como objeto sobre el que ha de recaer el Modelo de Utilidad que se solicita: "SILLA CONVERTIBLE EN PERCHA DE APLICACION MULTIPLE".

10.-  
Todo conforme se describe y reivindica en la presente memoria, que consta de cuatro páginas mecanografiadas y dibujos que se acompañan.

Madrid, a 9 de Marzo de 1961

ALFONSO UNGRIA

PI  
*[Handwritten signature]*



86 13 2

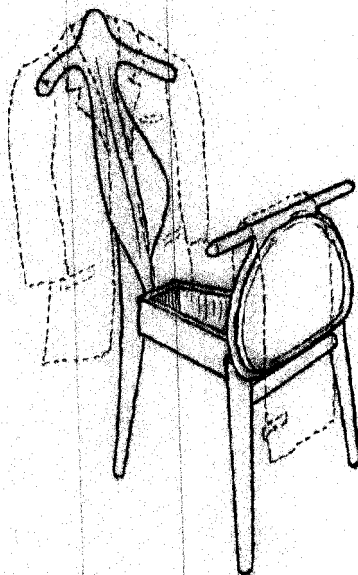
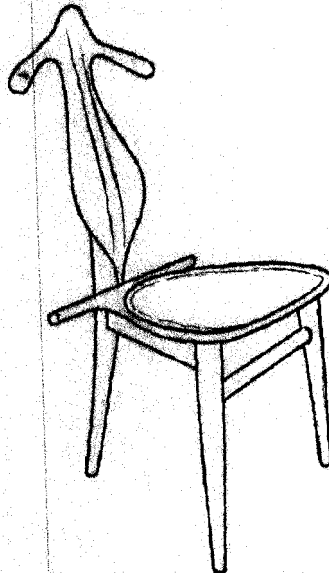

ESCALA VARIABLE

Madrid, 9 de Marzo de 1961.

ALFONSO UNGRIA

P.P.