



86048

## MEMORIA DESCRIPTIVA

del Modelo de Utilidad, por 20 años, solicitado a favor de SUCESTORES DE FRANCISCO VIÑALS, S.L., de nacionalidad Española y constituida de acuerdo con las Leyes Españolas, residente en Barcelona, calle de Aribau número 123, por " UN SOPORTE PERFECCIONADO PARA ESTUFAS ELECTRICAS ".

El presente Modelo de Utilidad hace referencia á un soporte perfeccionado para estufas eléctricas.

Las estufas eléctricas empleadas para calefacción de habitaciones, precisan ser dirigidas o enfocadas al objeto de obtener la máxima eficacia calefactora.

Hasta la fecha el dispositivo utilizado consiste en una o dos articulaciones establecidas como medio de unión entre la pantalla y el soporte o en el propio soporte, articulaciones que a fuerza de utilizarse se aflojan, inclinándose entonces la estufa por su propio peso.

Con el soporte perfeccionado objeto de este Modelo de Utilidad se elimina este inconveniente pues se obtiene la orientación vertical de la estufa sin necesidad de ninguna articulación sinó por desplazamiento del soporte.

Consiste este soporte perfeccionado en una varilla doblada



en forma de U, con ramas muy largas y bastante juntas son para -  
lelas entre sí y forman un arco algo menor de noventa grados con  
extremos rectos, constituyendo la pieza así formada el elemento  
de unión entre el pié y la pantalla, en cuya parte posterior y  
20 central queda sujeto por el extremo libre de sus ramas mediante  
una doble brida con tornillo y tuerca, en tanto que el otro ex -  
tremo o base del soporte queda sujeto por medio de otra doble bri-  
da al pié, contando esta doble brida, como elemento de unión con  
un tornillo pasador y una palomilla, que al aflojarse permite des-  
25 plazar el punto de sujeción de la U o soporte, variando así la in-  
clinación y enfoque de la pantalla.

En los dibujos de la hoja adjunta y a título de ejemplo, se  
representa un caso particular de realización práctica del soporte  
perfeccionado, objeto del presente Modelo de Utilidad, mostrando  
30 la figura 1, un alzado en una posición de la estufa; la figura  
2, un corte en otra posición; la figura 3, un detalle en corte  
parcial del elemento de unión entre el soporte y el pié y la fi-  
gura 4, una vista de la horquilla.

Siguiendo los diseños, vemos la horquilla -1- cuyas ramas que-  
35 dan dobladas, formando un arco algo menor de noventa grados, y  
cuyos extremos, inferior -3- y superior -4-, se prolongan en  
recta.

La horquilla -1- por el extremo -4-, queda unida a la parte  
central posterior -5- de la pantalla -6-, mediante una doble  
40 brida -7- y tornillo -8-.

La horquilla -1- se sujeta además al pié -9- en cualquier  
punto de su longitud mediante la doble brida -10-, tornillo -11-  
y palomilla -12-.

El desplazamiento del punto de sujeción de la horquilla -1-  
45 permite variar la inclinación de la pantalla -6-.

Se fabricará el soporte perfeccionado descrito, con los mate-



riales apropiados a cada uno de sus elementos, pudiendo variar todos aquellos detalles que no alteren, cambien o modifiquen su esencialidad.

===== N O T A =====

- 50 Se reivindica como objeto de este Modelo de Utilidad:-
- 1ª.- Un soporte perfeccionado para estufas eléctricas, caracterizado por una varilla doblada en U, de ramas juntas y alargadas, curvadas según un arco algo menor de noventa grados prolongado en extremos rectos, constituyendo esta pieza el
- 55 elemento de unión al pié, al que queda unida por medio de una doble brida, tornillo y palomilla en cualquier punto de su longitud para obtener la inclinación deseada de la pantalla a la que quedan fijados los extremos libres de la horquilla mediante otra doble brida y tornillo.
- 60 2ª.-Un soporte perfeccionado para estufas eléctricas, según reivindicación 1ª., caracterizado por la sujeción de la horquilla o soporte al pié de la estufa, mediante una doble brida y tornillo y palomilla, para poder desplazar a voluntad dicho punto de sujeción y variar así la inclinación de la pantalla.
- 65 3ª.-Un soporte perfeccionado para estufas eléctricas.
- Consta la presente memoria descriptiva de tres hojas foliadas
- 68 y escritas por una sola cara.

Barcelona, 25 de Noviembre de 1.960.

P. A.

M. LLORI

*M. Llori*



Fig. 1

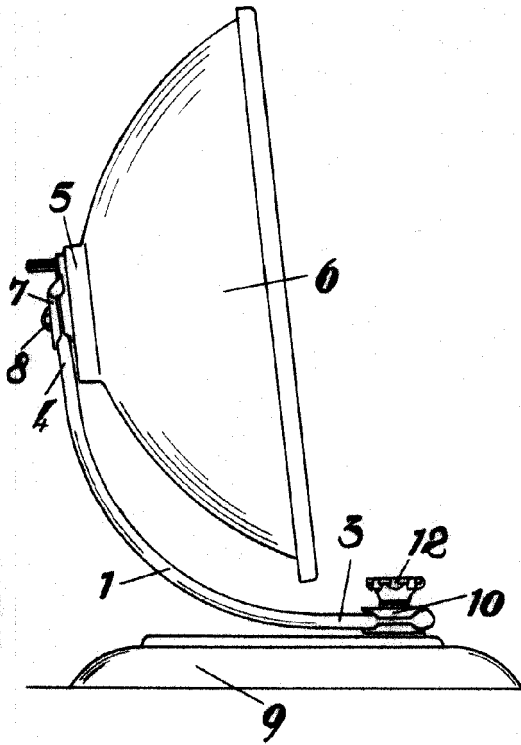
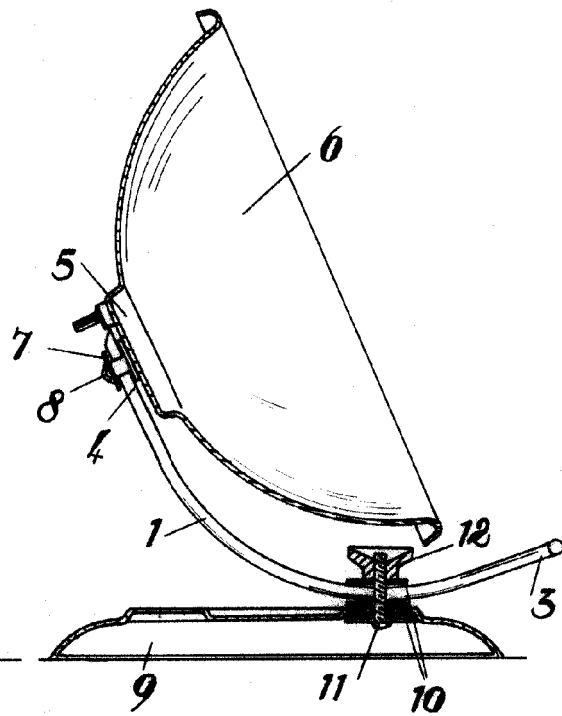

Fig. 2



86048

Fig. 3

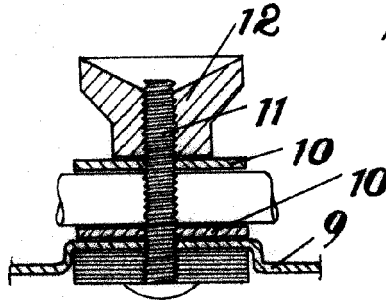
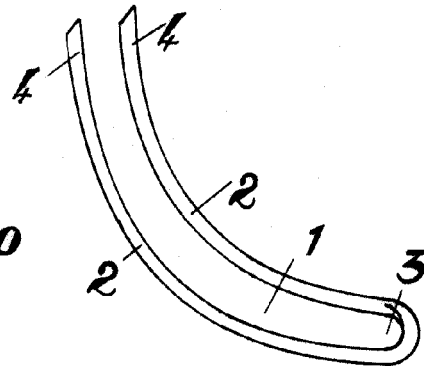

Fig. 4



BARCELONA 25 DE Noviembre DE 1964 P.A.

M. MORT

*[Handwritten signature]*

Esca/a variable