

MODELO DE UTILIDAD

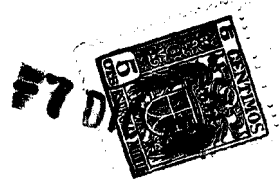

*Memoria Descriptiva*

84589

sobre:

"Sandalia".

=====

*Solicitante:* RIPOLL HERMANOS Y CIA., entidad española,  
residente en Elche, Alicante.

=====

El presente Modelo de Utilidad tiene por objeto una sandalia, confeccionada de goma o material flexible similar.

En los dibujos adjuntos, a título de ejemplo  
5. no limitativo, se ilustra una forma de ejecución del

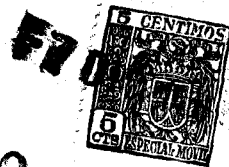

84589

invento, con referencia a los cuales:

En la sandalia, según la invención, y para la sujeción de la misma al pie del usuario se disponen dos tiras con nervaduras, que se entrecruzan en su parte central superponiéndose entre sí.

5.

Las precitadas tiras terminan inferiormente y en cada uno de sus cuatro extremos, en unos pequeños topos cilíndricos, en los que respectivamente encajan unos pitones que, a su vez, terminan en tacos circulares de mayor diámetro.

10.

El piso de la sandalia presenta cuatro orificios, dispuestos dos a dos y en las partes correspondientes a la planta y al talón, por los cuales pasan los terminales cilíndricos de las tiras de sujeción, y en cuyos orificios quedan exactamente encajados los tacos circulares terminales de los pitones de dichas tiras, ya que el diámetro de dichos orificios es exactamente igual al de los mencionados tacos circulares.

15.

Es fácilmente comprensible que podrán variar los materiales, tamaños y proporciones en este modelo ya que dichas accesoriedades quedan comprendidas en la invención, al no alterar su esencialidad.

20.

N O T A

Descrita suficientemente la naturaleza del invento, así como la manera de realizarlo en la práctica, debe hacerse constar que las disposiciones anteriormente indicadas son susceptibles de modificaciones de detalle en cuanto no alteren su principio fundamental, siendo lo que constituye la esencia del referido invento y por lo que se solicita Modelo de Utilidad por 20 años en

25.

30.

84589



España: "Sandalia"; caracterizándose por lo siguiente:

5. 1ª.- Sandalia, que se caracteriza porque comprende, para la sujeción al pie del usuario, dos tiras con nervaduras que se entrecruzan en su parte central, superponiéndose entre sí; las precitadas tiras terminan inferiormente y en cada uno de sus cuatro extremos en pequeños topes cilíndricos en los que respectivamente encajan unos pitones que, a su vez, terminan en tacos circulares de mayor diámetro.
10. 2ª.- Sandalia, según reivindicación 1ª, que se caracteriza porque su piso presenta cuatro orificios, dispuestos dos a dos y en las partes correspondientes a la planta y al talón por los cuales pasan los terminales cilíndricos de las tiras de sujeción, y en cuyos orificios quedan exactamente encajados los tacos circulares terminales de dichos pitones, ya que es el mismo el diámetro de los mencionados tacos y orificios.
15. 3ª.- Sandalia; tal y como queda sustancialmente descrito en la presente memoria e ilustrado en los adjuntos dibujos.
- 20.

Esta memoria consta de tres hojas escritas a máquina por una sola cara.

Madrid, 7 de Diciembre de 1960.

HIPOLI HERMANOS Y CIA.

A. GOMEZ GARCIA Y MOSCO

AP



7 DIC 1960

84589

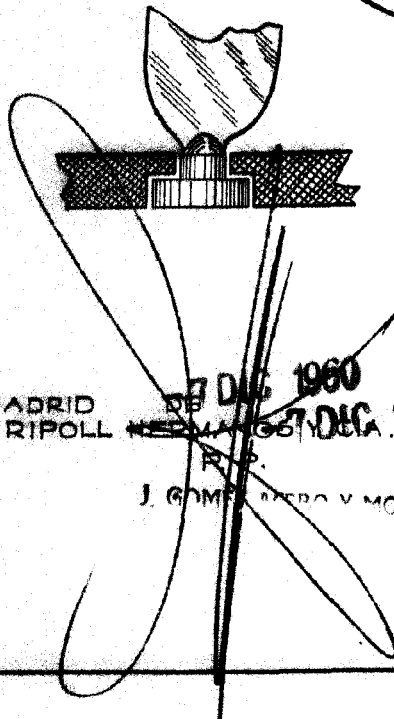
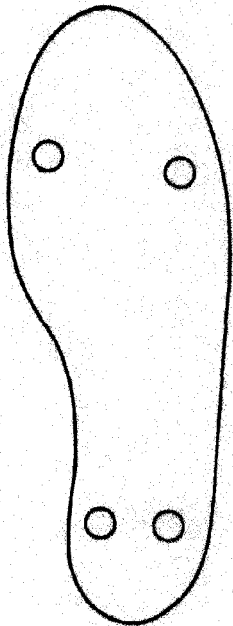
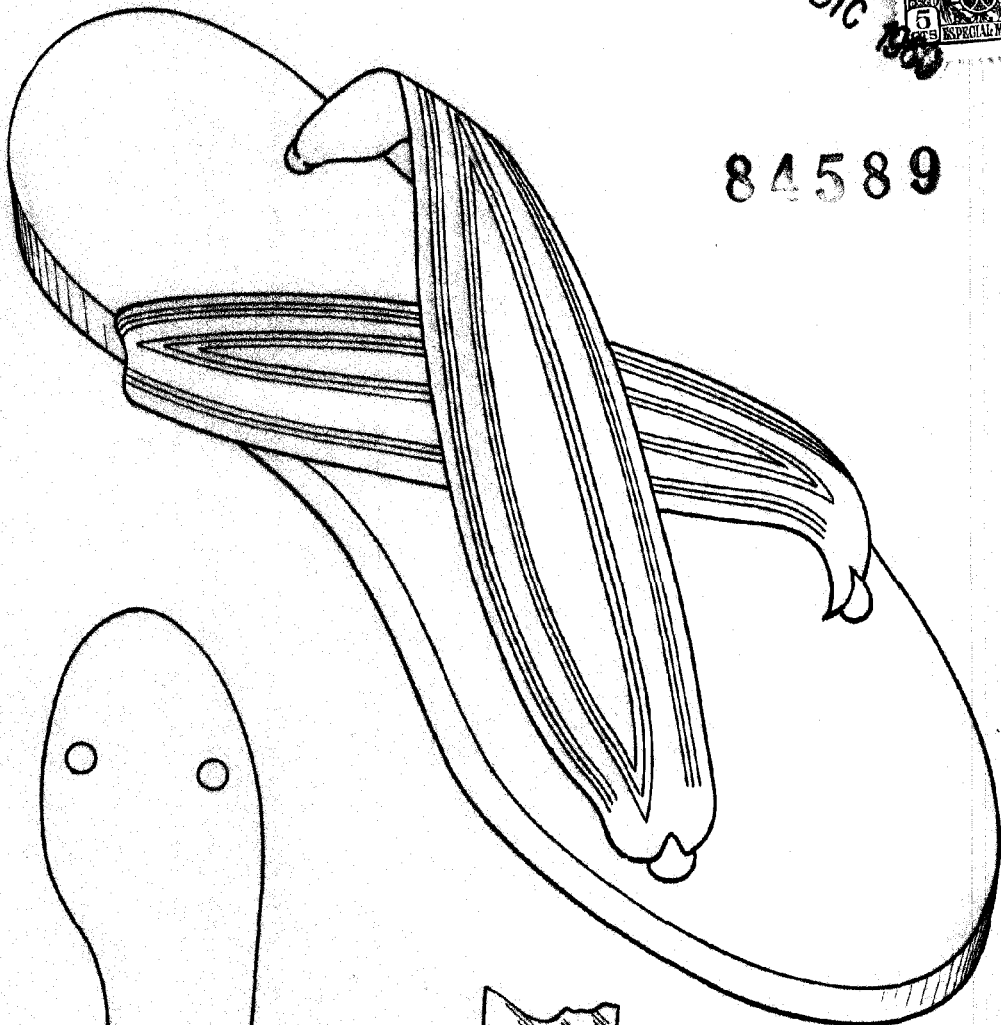

MADRID 07 DIC 1960  
RIPOLL HERMANOS Y CIA. 1960  
J. GOMEZ VERO Y MODET

ESCALA VARIABLE