

Nº 82943

[82943

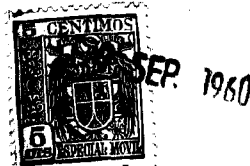

M O D E L O D E U T I L I D A D

por VEINTE años

en España, a favor de la razón social FABRILMALLA,
S. A., entidad española, establecida en IGUALADA
(Barcelona), calle Salvador Murt s/n; cuyo modelo
tiene por objeto:

" CAMISETA PERFECCIONADA "

MEMORIA DESCRIPTIVA

El actual modelo esta relacionado en general
con la fabricación de prendas interiores para ca-
ballero y niño, y más en particular incluye un
nuevo tipo de camiseta que ha sido mejorada en
sus características de diseño, montaje y confec-
ción, para obtener un articulo de buena calidad

5.-



que puede producirse en gran escala dentro de una manufactura relativamente económica.

5.-

Un objeto del invento es el de constituir una camiseta perfeccionada, cuyas mangas no son postizas, es decir, que se forman mediante unas extensiones del propio tejido que forma el cuerpo de la camiseta, sin necesidad de producir costuras complementarias como normalmente se viene efectuando para adicionar las mangas al cuerpo principal.

10.-

Otro objeto del invento, es el de constituir una camiseta perfeccionada, que no tiene mangas postizas y que como consecuencia de su sencilla confección resulta muy económica.

15.-

Otro objeto más del propio modelo, es el de constituir, conforme se indica, una camiseta perfeccionada, cuyas mangas no son postizas, resultando por ello muy sencilla su confección; además debido a su especial diseño, puede fabricarse con un gran ahorro de materia prima.

20.-

Otro objeto más del invento, es el de constituir una camiseta de las características que se indican, que es de gran utilidad y muy cómoda de uso, debido a la ausencia total de costuras.

25.-

Otro objeto más del invento, es el de constituir una camiseta perfeccionada, conforme se indica en los párrafos precedentes, que resulta

82943



muy útil y cómoda, ofreciendo además la importante ventaja de que es muy superior en su duración con respecto a las camisetas que hasta la fecha se vienen confeccionando por los sistemas actuales.

5.-

Fundamentalmente está constituida por una única pieza, cuyo desarrollo comprende el delantero y el trasero o parte posterior de la prenda, así como dos extensiones laterales producidas en su centro, destinadas a formar las mangas, cuando dicha pieza se dobla por una línea central en la que se encuentra interrumpida por un calado que forma el cuello de la camiseta.

10.-

15.-

Asímismo se ha previsto que tanto los bordes inferior de la pieza, así como los de las mangas y cuello se encuentren reforzados por un doblez que forma un elástico adecuado para la mejor adaptación de la prenda.

20.-

Una idea más clara del objeto que aquí se describe la proporciona la descripción siguiente al comentar la lámina de dibujos que a esta memoria se acompaña, en los que de manera un tanto esquemática y exclusivamente a título de ejemplo se representan los detalles más destacados de la idea del modelo.

25.-

En los dibujos:

La figura 1ª., muestra el desarrollo de la

82943



5.-

pieza con la que se forma la camiseta objeto de este modelo. En esta figura se indica mediante trazos y "X" las líneas de dobléz que sobre esta pieza han de producirse para su organización y para rematar los bordes de las mangas, cuello y bajo de la camiseta.

En la figura 2ª., se muestra la camiseta después de confeccionada.

10.-

Comentando estos dibujos se hace la aclaración de que la camiseta en sí, está constituida por una única pieza, que comprende los sectores delantero y posterior, señalados por los números -1- y -2-. En el centro de esta pieza y proyectándose desde sus bordes en sentidos diametralmente opuestos, existen dos extensiones

15.-

-3- y -4- que al doblar la pieza para su confección por la línea -6- forman las mangas. El número -5- indica un calado central, producido entre las extensiones -3- y -4- que forman las mangas, cuyo calado formará el cuello para el paso de la cabeza.

20.-

Conforme antes se ha indicado el número -6- señala la línea por la que se dobla la pieza, superponiendo el delantero -2- a la espalda -1-, para después unir dichas partes entre sí, haciendo coincidir los bordes 19-20 con los del delantero -21-22-, los cuales se unen mediante cosido para formar la camiseta. Mediante esta

25.-



82943

5.- organización prácticamente queda terminada la camiseta, incluyendo las mangas, sin necesidad de realizar otras operaciones que las de rematar los bordes de las mangas y cuello bajo de la pieza.

Los números -7- y -8- señalan las líneas de dobles por las que se forma el elastico de las mangas, señalándose con los números -9- y -10- las líneas de dobles que formarán el elástico del bajo de la camiseta.

10.- La prenda se muestra terminada en la figura 2ª, en la que se señala con el número -11-. En el borde inferior posee un dobladillo que forma elástico -12- y asimismo las mangas formadas -13- y -14-, están rematadas por dobladillos elásticos -15- y -16- señalándose con el número -17- el calado producido para el paso de la cabeza, siendo -18- el borde, igualmente elástico que forma el cuello.

20.- Se comprende fácilmente que el actual modelo tiene como finalidad primordial el constituir una camiseta perfeccionada, que está integrada por una pieza única, cuyo desarrollo se muestra en la figura 1ª. Esta pieza se dobla por el sector central correspondiente a la línea de trazos y "X" -6-, y se procede a coser los sectores superpuestos -1- y -2- por los bordes -19-, -20-, -21- y -22-, quedando la prenda totalmente concluida.

25.-



82943

En la figura 2ª, se indica mediante la línea que circunda el cuerpo de la camiseta la costura de ambas partes -1- y -2- únicas que es necesario producir para formar la camiseta.

5.-

Descrita convenientemente la naturaleza de este modelo como asimismo la forma de poderlo llevar a la práctica para convertirlo en una realidad industrializable, se hace la aclaración de que éste no queda limitado a los detalles exactos que quedan expuestos, por cuanto que al ser llevado a la práctica en él podrán introducirse todas aquellas modificaciones de detalle que las circunstancias y la práctica pudieran aconsejar, siempre y cuando que con las variantes que se introduzcan no se cambie, altere o modifique la esencialidad del objeto descrito.

10.-

15.-

NOTA

Se declaran como de novedad y propiedad para todo el territorio español, el contenido de las siguientes:

20.-

REIVINDICACIONES

1ª).-Camiseta perfeccionada, que está constituida por una única pieza, cuyo desarrollo comprende el delantero y la espalda de la prenda, presentando además dicha pieza en su sector central dos extensiones solidarias que se proyectan desde sus bordes en sentidos dia-

25.-



82943

metralmente opuestos, cuyas extensiones forman las mangas mediante la unión de sus bordes.

5.-

2ª.- Camiseta perfeccionada, caracterizada porque la pieza única a que se refiere la reivindicación precedente, se encuentra plegada por su sector central, superponiendo el delantero a la espalda, estando unidos los bordes de los sectores superpuestos para organizar la prenda incluyendo el cuerpo y las mangas.

10.-

3ª.- " CAMISETA PERFECCIONADA "

Todo ello conforme se describe y reivindica en la memoria que antecede que consta de SIETE Hojas escritas a máquina por una sola de sus caras y dibujos quee la ilustran.

Madrid 9 de Septiembre 1.960

[Handwritten signature]
FERNANDO E. GONZÁLEZ VILLAR



82943

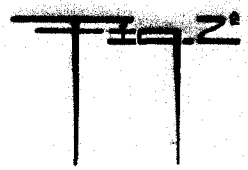
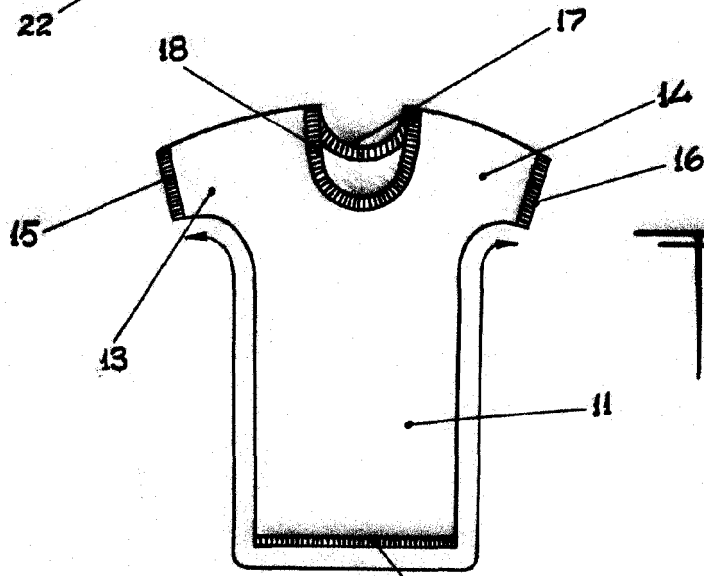
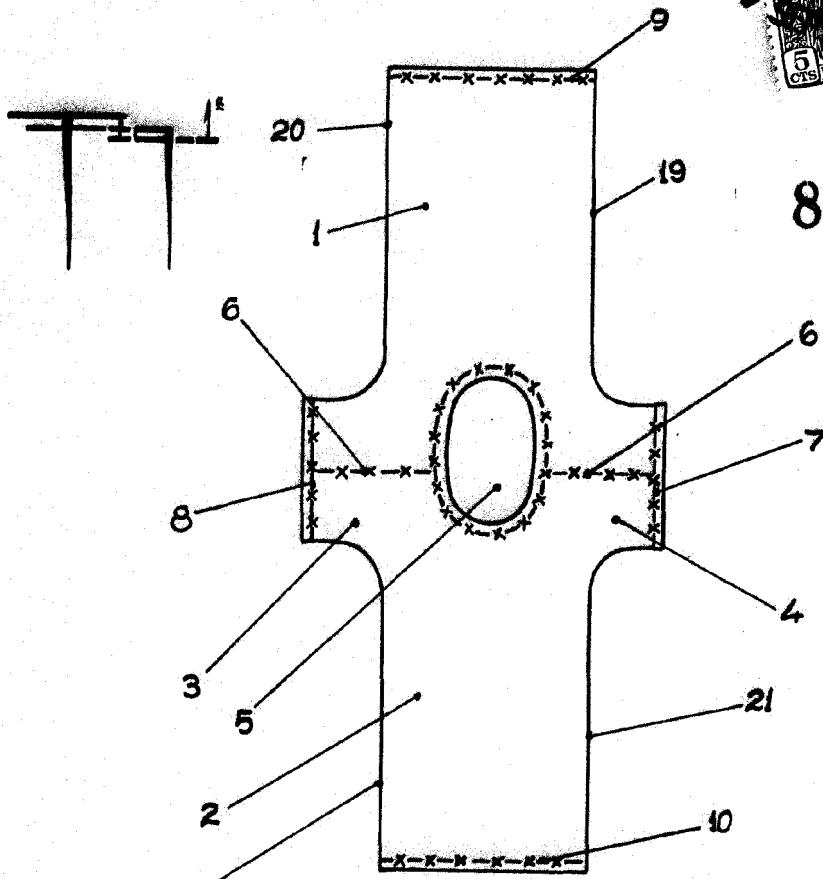

MADRID 9 SEPTIEMBRE 1960.-

P.A.

E. Gonzalez-Vacas
E. GONZALEZ-VACAS.-

ESCALA VARIABLE.-