

81962/5



- a.- Se montan y acoplan con facilidad y rapidez.
- b.- Aportan un frente elástico amortiguador que protege eficazmente y absorbe choques y golpes.
- c.- Imparte una mayor belleza y estilización de línea a la silueta del vehículo.

10

En los adjuntos planos se ha representado, en dos variantes de ejecución, una forma de realización del modelo de que se trata.

15

En la hoja primera figura el dispositivo adaptable a los escudos o mascotas de los parachoques y, en la hoja segunda, el dispositivo en el que va incluido su escudo o mascota aplicable directamente a cualquier tipo de automóvil.

20

En la hoja primera se aprecia:

Figura 1.- vista lateral del protector completo, detallándose la forma de sujeción a las mascotas mediante dos tornillos, haciendo asiento perfecto anulando cualquier componente de giro.

25

Figura 2.- vista posterior del protector.

Figura 3.- vista frontal del protector.

Figura 4.- vista en despiece destacado. Estas piezas, excepto las tuercas, forman un solo cuerpo.

30

Figura 5.- vista en perspectiva del protector colocado sobre la mascota.

Puede verse que el protector consta de un núcleo principal (1), de caucho, que lleva en su interior una ple- tina (2) que le imparte rigidez y que lleva acoplados dos tornillos (4) para su fijación a la mascota sobre la que queda montado por las arandelas (3) y las tuercas (5).

35

En la hoja segunda se aprecia la variante de apli-

81962



cación directa.

40 La figura 1 representa una vista lateral del protector, viéndose el caucho sujeto a la mascota o escudete por un encaje que presentan tanto el caucho como el escudete sujetándose éste al parachoques con un tornillo dotado de dispositivo que le impida girar, sentando con mediación de una junta elástica.

La figura 2 representa una vista posterior del protector.

45 La figura 3 es una vista frontal.

La figura 4 muestra un despliegue de las piezas componentes destacadas, y

La figura 5 indica una perspectiva del protector montado.

50 En este caso se aprecia que consta de un núcleo (1) elástico, de caucho o material análogo, dotado de un encaje de ajuste sobre un escudete o mascota (2) que presenta un puente con un orificio en el que entra, con imposibilidad de giro, un tornillo (2), sentando sobre el parachoques mediante las tiras de material elástico (4).

55 Este modelo es realizable en cualesquiera tamaños y materiales adecuados, siendo susceptible de toda clase de modificaciones de detalle que no alteren su fundamento.

60 -:- NOTA -:-

Los puntos de invención propia y nueva que se presentan para que sean objeto de este modelo de utilidad, en España, por veinte años, son los siguientes:

65 1º.- Protector adaptable a parachoques de vehículos automóviles, caracterizado porque consiste en un

81962



núcleo elástico que presenta un rebaje longitudinal en el que entra una pletina en cuyos extremos se insertan dos tornillos que fijan el dispositivo sobre la mascota del parachoques mediante tuerca y arandela.

70

2a.- Protector adaptable a parachoques de vehículos automóviles, según reivindicación anterior, caracterizado por que, eventualmente, el núcleo de material elástico presenta un encaje para encajar sobre un asiento que presenta la mascota, la cual queda fijada al parachoques mediante un tornillo montado, con imposibilidad de giro, sobre un puente de la mascota, sentando sobre el parachoques con interposición de tiras de material elástico.

75

..
1a

80

2a.- "PROTECTOR ADAPTABLE A PARACHOQUES DE VEHICULOS AUTOMOVILES".

Tal y como se ha descrito en la memoria que antecede, representado en los dibujos que se acompañan y para los fines que se han especificado.

85

Consta la presente memoria descriptiva de cuatro hojas escritas a máquina por una sola cara.

Madrid, 5 de Julio de 1960

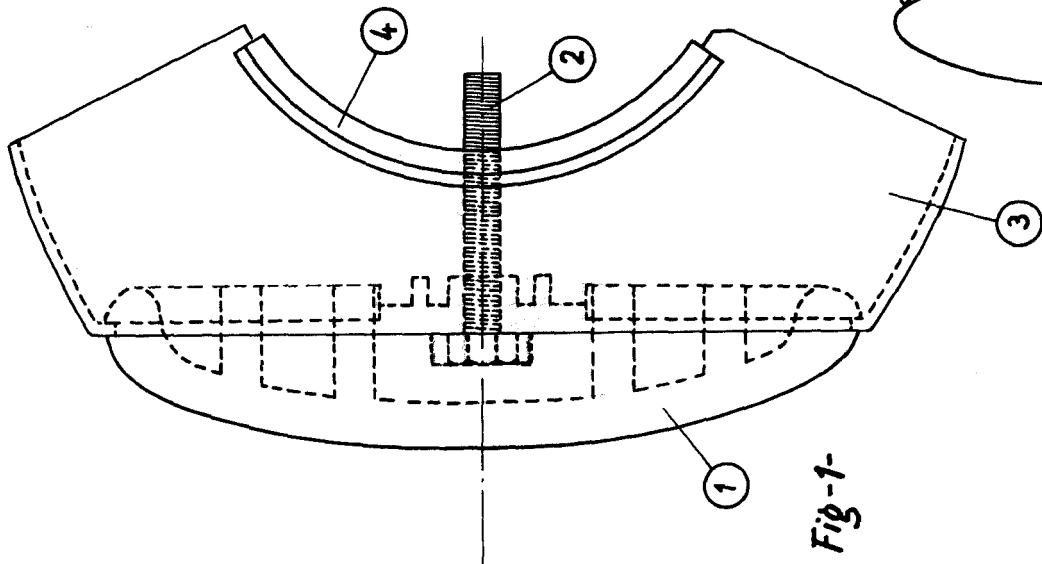

Fig-1-

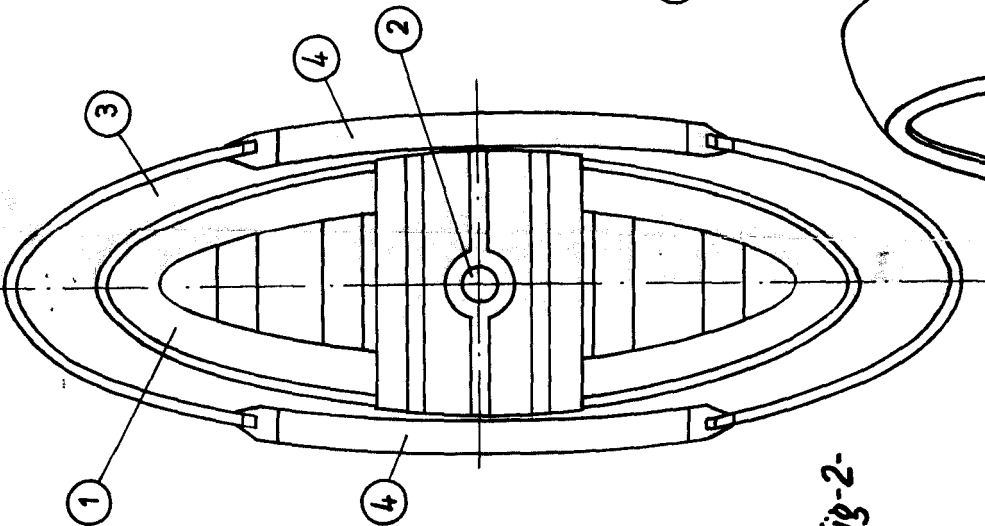

Fig-2-

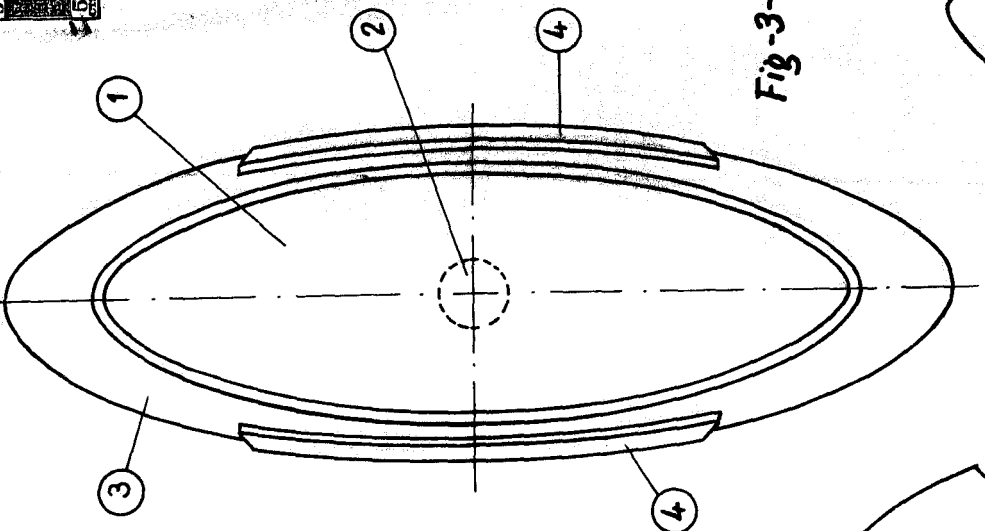

Fig-3-

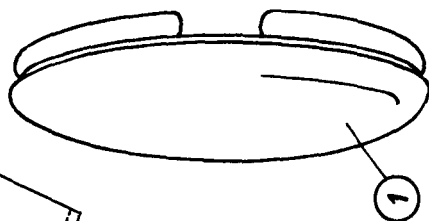

Fig-4-

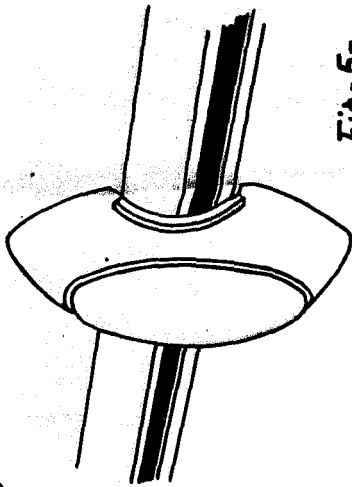
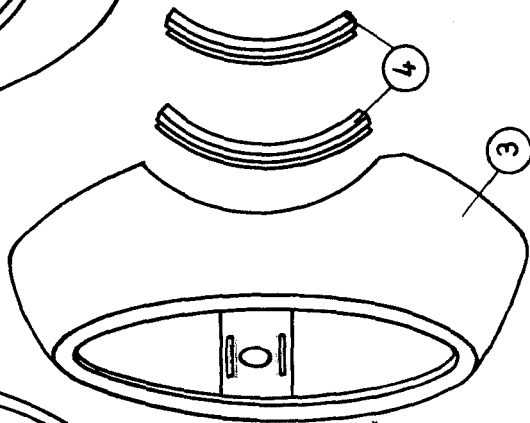
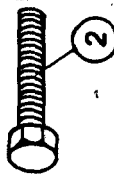

Fig-5-

M. Planu