

№ 81035

20



811035

81035

MEMORIA DESCRIPTIVA

que se acompaña a

la solicitud de un

MODELO DE UTILIDAD, por veinte años en ESPAÑA, a favor de Don ARQUIMEDES y Don JOAQUIN SALUDES SIMON, ambos de nacionalidad española, con residencia en VALENCIA, calle Guillán de Castro, núm. 96

por

“UN SIGNO MOLDEADO PERFECCIONADO”

87 035



5

La invención a que se refiere la presente Memoria constituye una novedad industrial, con características y ventajas que la hacen merecedora del privilegio de explotación exclusiva que por ella se solicita, de acuerdo con las prescripciones del Estatuto vigente sobre Propiedad Industrial, de fecha 26 de Julio de 1.929, texto refundido publicado el 30 de Abril de 1.930.

10

La fabricación de signos moldeados viene resultando de un costo muy elevado debido a la necesidad de utilizar un molde y un contramolde, los dos mecanizados, para obtener una parte cóncava y otra convexa, ambas lisas en su parte superior.

15

Estos signos moldeados son de especial aplicación a matrículas de vehículos y a señales de circulación, pero debido a su precio tan elevado, no son generalmente aceptados.

20

El signo moldeado perfeccionado que se describirá en esta Memoria supone un gran avance técnico, ya que, sus perfeccionamientos permiten su fabricación mediante un solo molde, actuando de contramolde una superficie lisa y pulida, que constituye la superficie de apoyo para la cara vista del signo.

25

Para que ello sea posible es necesario que el signo posea unas características especiales, por ejemplo, que la cara vista del mismo sea de mayores dimensiones que el resto del cuerpo para facilitar su extracción del molde.

30

Esta fabricación permite reducir a la mitad el gasto de metrería, con lo que se abarata notablemente el costo de los signos.

Al mismo tiempo permite obtener en la cara poste-



81035

rior cualquier figura geométrica en vaciado e incluso los te
tones de anclaje necesarios para la fijación del signo a la
placa de matrícula o señal correspondiente.

35

En los dibujos que se acompañan se ha representado
un ejemplo de realización de un signo, con arreglo a los per
feccionamientos propuestos.

En ellos podemos ver el signo por la cara posterior
hueca, figura 1ª; en sección, figura 2ª, y por su cara vista
enteriza y plana, figura 3ª.

40

La sección, que aclara conceptos, nos muestra la
forma trapezoidal del trazo que constituye el signo y el vaci
do de la cara posterior, cuya sección, en el caso representa
do, es la misma del cuerpo aunque en posición invertida y de
menores dimensiones.

45

De igual manera, el vaciado posterior puede afectar
en sección cualquier otra figura geométrica, ya que no es de
ello de lo que depende la perfecta realización del signo.

50

Conviene señalar las ventajas tan importantes que
en el orden económico supone esta realización, máxime tenien
do en cuenta que además se consigue una nueva presentación
mucho más fina y pulida que en los casos conocidos.

55

Hecha la descripción precedente es necesario añadir
que los detalles de realización de la idea expuesta pueden va
riar, sin que por ello cambie la esencia de la invención que
es la que se desprende de los párrafos que anteceden y lo que
se reivindica en la siguiente

N O T A

En resumen: El Modelo de Utilidad que se solicita
ha de recaer sobre las reivindicaciones siguientes:

60

1ª.- UN SIGNO MOLDEADO PERFECCIONADO, de los cons-

81035

20 MAY.



65

tituidos por un trazo continuo de sección trapezial, caracte
rizado por el hecho de que la cara anterior del signo es la
base mayor del trapecio, viniendo a quedar la base menor o ca
ra posterior vaciada, preferentemente según una sección igual,
invertida y de menores dimensiones que la sección del trazo.

2ª.- Se reivindica por último, como objeto sobre el
que ha de recaer el Modelo de Utilidad que se solicita "UN SIG
NO MOLDEADO PERFECCIONADO"

70

Todo tal y como queda descrito y reivindicado en la
presente Memoria que consta de cuatro hojas escritas a máqui
na por una sola cara y dibujos que se acompañan.

Madrid, 20 de Mayo de 1.960

ALFONSO UNGRIA

75

81035

20 MA



FIG. 1ª

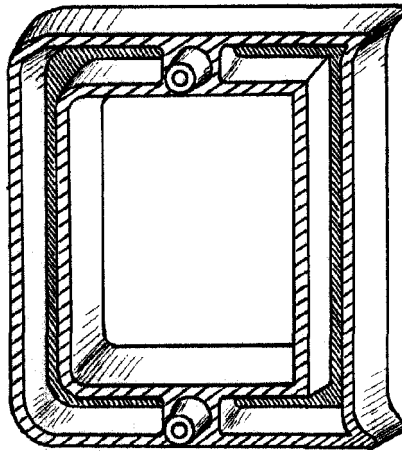
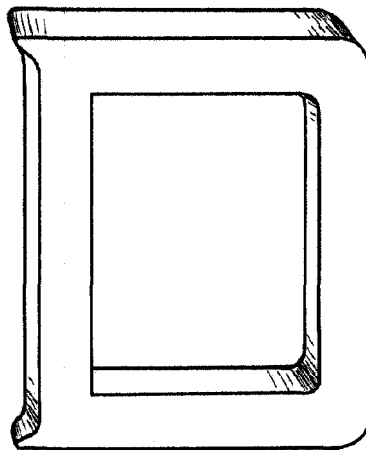

FIG. 2ª



FIG. 3ª



ESCALA VARIABLE

MADRID, 20 DE mayo DE 1960

ALFONSO UNGRÍA

Ungria