

Nº 80939

- 2 MA



80939

MODELO DE UTILIDAD

por 20 años

por "UNA SILLA PERFECCIONADA", a favor de Inerga, S.A., de nacionalidad española, domiciliada en Barcelona, La Vid, 16.

=====

MEMORIA DESCRIPTIVA

El presente Modelo de utilidad se refiere a una silla perfeccionada, caracterizada por la línea original y funcional de su parte destinada al soporte y apoyo del cuerpo humano, y al sistema de suspensión de la misma, que asegura su estabilidad absoluta y sujeción perfecta.

5. El sistema de suspensión de la parte de apoyo de la silla se halla resuelto mediante un bastidor constituido por un marco horizontal tubular, del que



se derivan dos elementos tubulares divergentes, que sostienen el respaldo y cuatro elementos tubulares constituyendo las patas de sustentación.

5. Para su mejor comprensión, se acompaña a la presente memoria unos dibujos que ilustran, a título de ejemplo, una realización de la silla según el Modelo, describiéndose a continuación su constitución funcional y formal.

10. La figura 1 presenta una vista en perspectiva del bastidor de soporte de la nueva silla, en el que se ha indicado esquemáticamente el perfil del elemento de apoyo, y la figura 2 representa un detalle de unión de dicho bastidor y el apoyo.

15. Este último consiste en un cuerpo -1-, de estructura apropiada a su función de apoyo para el cuerpo humano, y descansa sobre una suspensión -2- formada por un marco horizontal de forma cuadrangular de lados curvilíneos excepto uno de ellos. De este marco se derivan las patas -3- de apoyo y sustentación sobre el

20. suelo.

Asimismo, y de su lado más curvado, derivan del marco horizontal dos elementos curvilíneos -4- y -4'- que sostienen el respaldo de la silla.

25. La figura 2 permite apreciar con detalle la forma de unión de la silla a su bastidor de soporte. Este forma unos topes o salientes -5-, prolongados en un nervio -5'-, y un manguito -6- que rodea al marco -2- en el punto correspondiente, se prolonga en unas aletas -6'- por las que es atravesado por un tornillo

30. -7- con su arandela -8-, el cual se fija por roscado en el saliente -5-. De esta forma se realiza la unión



sólidamente y de forma invisible.

5. La unión del respaldo de la silla a los soportes -4- y -4'- se realiza de manera análoga mediante las piezas -9- en forma de manguitos con unas aletas para su sujeción por un tornillo, situándose en los extremos de aquellos soportes unos casquetes terminales -10-.

10. Asimismo, los extremos de las patas van provistos de unos casquetes -11- de un material elástico, que evitan el contacto directo del bastidor metálico sobre el suelo y consiguen su insonorización y suavidad de apoyo, evitando también el rayado de pavimentos cuidados.

15. En las uniones del marco -2- precisa advertir que, debido a los salientes -5- de -1-, los manguitos -6- quedarían al aire y podrían dar lugar a su deformación o a la de los salientes -5-. Para ello se dispone un nervio -5'- solidario de éstos, en el que se apoya el manguito evitándose la flexión del mismo. Ello no ocurre en la sujeción de -4- y -5'-.

20. Todo cuanto no afecte, altere, cambie o modifique la esencia de la silla anteriormente descrita, será variable a los efectos del presente Modelo.

N O T A.

25. Se reivindica como objeto de este registro por Modelo de utilidad:

30. 1.- Una silla perfeccionada, caracterizada porque el bastidor de soporte está constituido por un marco tubular cuadrangular, que sostiene el asiento, el cual se une mediante unos salientes en los que se fija un tornillo que atraviesa las aletas de un manguito que rodea



- el citado marco y se apoya en un nervio prolongación del saliente respectivo, derivándose de aquél cuatro patas tubulares ligeramente oblicuas rematadas por un casquete de material elástico, y dos elementos tubulares divergentes que sostienen el respaldo de la silla, que se fija por medio de unos salientes en que se ancla un tornillo pasante de las aletas de un manguito que abraza un casquete terminal de aquellos elementos divergentes.
- 5.
10. Sean cuales fueren las circunstancias que concurran en la esencialidad del Modelo definido en la anterior reivindicación, cuyo objeto es:  
2.- "UNA SILLA PERFECCIONADA".
15. Consta la presente memoria de cuatro hojas foliadas, mecanografiadas por una sola cara y del dibujo adjunto.

Barcelona, dos de mayo de mil novecientos sesenta.

P.A. de Inerga, S.A.,

L. DURAN CORRETTJER  
P. P.



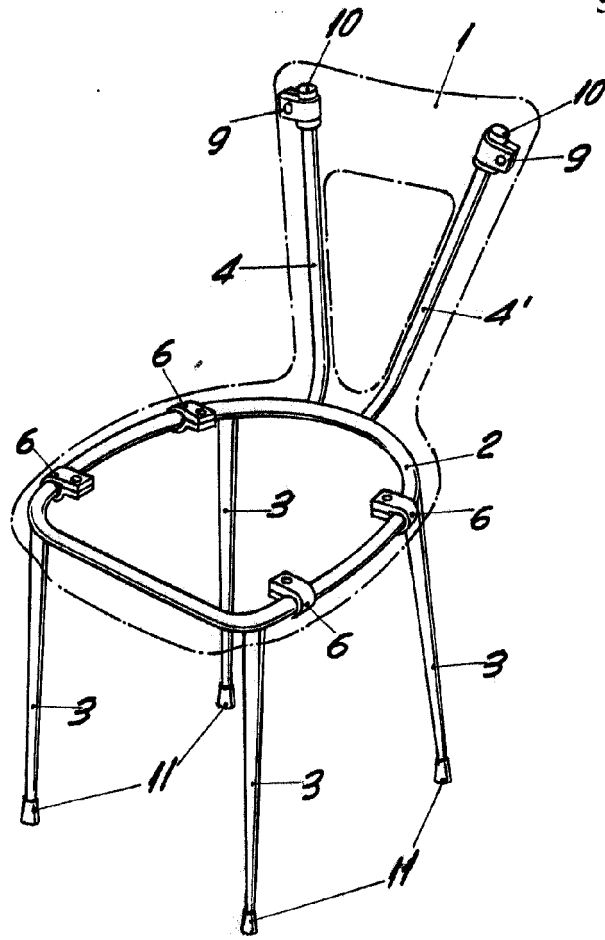

Fig. 1

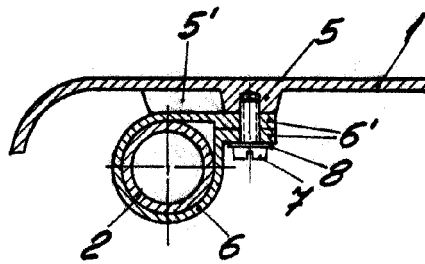

Fig. 2

BARCELONA, 2 MAYO DE 1960  
L. DURAN  
P.P. *[Signature]*

ESCALA VARIABLE