



80616

M O D E L O
D E
U T I L I D A D

a favor de Doña Celestina ROSELL AGUAVIVA, de nacionalidad española, residente en Barcelona, calle La Bisbal, 32, por "MANTA SACO PERFECCIONADA PARA BEBÉS".

- . -

MEMORIA DESCRIPTIVA

La presente invención se refiere a una manta saco perfeccionada para bebés que proporciona una gran comodidad al bebé y presenta la propiedad de abrigarlo de manera perfecta.

5. La manta indicada consiste en un cuerpo a modo de saco dotado de mangas, provisto en su parte central de una abertura longitudinal provista de cierre de cremallera que finaliza en la parte central de un cuello de manera que al cerrarse el mencionado cierre quede este herméticamente abrochado.
- 10.

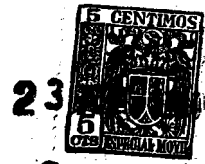

80616

5. Con el fin de adaptar su longitud de acuerdo con la altura del bebé, se ha previsto unos botones en el lugar conveniente de manera que pueda efectuarse el doblado de la zona inferior del saco dotada muy cerca de su costura de unos ojales en los cuales se abrochan los mencionados botones. Se comprendera facilmente que según a la altura donde se dispongan los botones, se permitirá un doblado más o menos amplio según indique la altura del bebé, pudiendose variar ésta de acuerdo con el crecimiento del niño.

10. Otras características del objeto de la invención, radican en el hecho de disponer detrás del cuello de dos botones, o similares, para poder sujetar una capucha, así como el dotar a sus mangas en sus extremos inferiores, a la altura de las muñecas, de unos pasadores que sujetan unas cintas que debidamente lazadas impiden el paso del aire frío del exterior.

15. Para la mejor comprensión de cuanto se indica en la presente memoria descriptiva, se acompaña un dibujo en el que, tan sólo a título de ejemplo, se representa un caso práctico de realización de una manta saco de características iguales al objeto de la invención.

20. En dicho dibujo la figura muestra una vista en perspectiva frontal de la manta saco.

25. La manta saco aludida consiste en un cuerpo a modo de saco -1- dotado de mangas -2- unidas al mismo mediante las costuras -3-. El descrito cuerpo -1- está dotado por su parte central delantera de una abertura longitu-

23

80610



5. dinal -4- provista de un cierre cremallera -5- que permite la total abertura del mismo. La abertura -4- termina por su extremo superior en un cuello -6- que está dotado por su parte posterior de botones -7- que permiten el adiconamiento de una capucha con carácter de quita y pon.

El cuerpo saco -1- es portador, en lugar conveniente, de otros botones -8- que recibe por doblado el extremo inferior del mismo -9- y que lo sujeta gracias a los ojales que concuerdan con los botones -8-.

10. Se comprenderá fácilmente que solamente con varias la disposición de los botones -8-, en cuanto a distancia de la costura inferior se refiere, se permitirá variar la amplitud del plegado -9- de acuerdo con la altura del bebé.

15. Las descritas mangas -2- son portadoras en su extremo de unos pasadores -10- que sujetan una cinta -11- con el fin de ajustarlas adecuadamente a las muñecas.

20. Se comprende que serán independientes del objeto de la invención los materiales empleados en los diferentes elementos constitutivos de la manta saco, así como la forma y dimensiones, tanto absolutas como relativas, de los mismos y, en general, todo cuanto no afecte a su esencialidad.

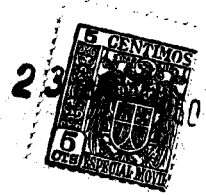

N O T A

80616

Se reivindica como objeto del presente modelo de utilidad:

5. 1.- Manta saco perfeccionada para bebés que se caracteriza por el hecho de quedar constituida por un cuerpo a modo de saco dotado de mangas, provisto en su parte inferior de botones susceptibles de ser colocados en distintas posiciones longitudinales y receptores de ojales formados en el extremo inferior de la prenda por doblamiento adecuado del mismo, de modo que permite adaptar la amplitud del doblado a la estatura del bebé.

10. 2.- Manta saco perfeccionada para bebés, según la reivindicación 1 caracterizada porque el cuerpo a modo de saco es portador en su extremo superior de un cuello con botones para permitir la colocación de una capucha con carácter de quita y pon.

15. 3.- Manta saco perfeccionada para bebés.

La presente memoria descriptiva consta de cuatro hojas foliadas, escritas a máquina a una sola cara.

Barcelona, a 23 de abril de 1960.

CELESTINA ROSELL AGUAVIVA

p.a.

I. PONTI



2

1 806 16

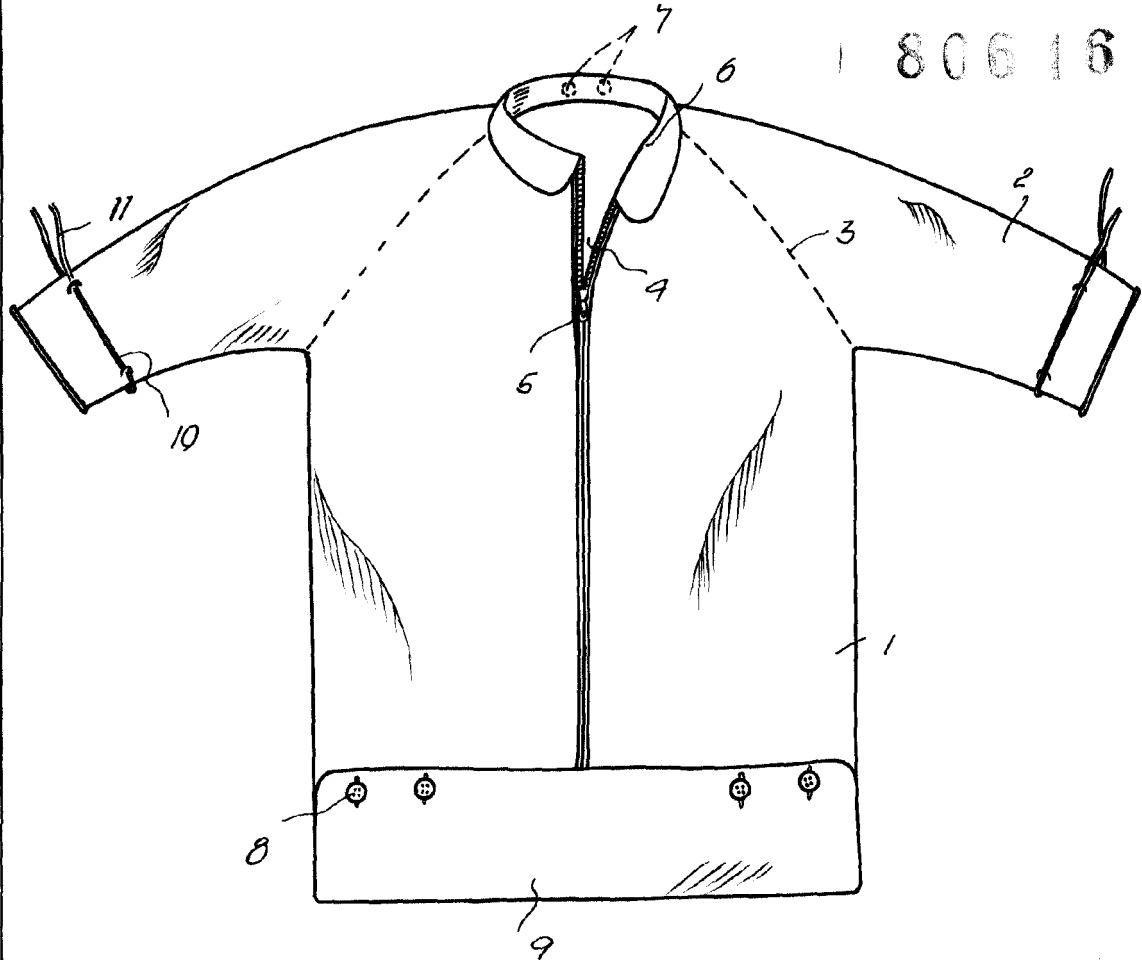

7689

*Barcelona, 23 Abril 1960
Celestina Rosell Aguaviva
p.a.*

[Faint, illegible text]