

79623

25 F



79623

MODELO DE UTILIDAD

por 20 años

por "UNA CINTA PARA CIERRES DE CORREDERA", a favor de D. Ignacio Maciá Balasch, de nacionalidad española, domiciliado en Manresa (Barcelona), Guimerá, 46, 4º.

=====

MEMORIA DESCRIPTIVA

Se describe en este Modelo de utilidad una cinta para servir de base a los cierres del tipo de corredera, cuya particularidad esencial es la de poseer dos pestañas, una por encima y otra por debajo, de la central en la que se colocan los garfios de unión del cierre, con objeto de ocultar el mecanismo de éste.

En los cierres que actualmente se encuentran en el mercado, la cinta que soporta los elementos de ensamble es plana y lisa, lo cual hace que, una vez enfrentadas y cerra-

79623

25 FEB



das las dos partes de que consta dicho elemento, quede al descubierto su mecanismo, afeándose el conjunto estético de la prenda al cual están unidos tales elementos, para ejercer su función de cierre.

5. Por otra parte en algunas prendas en que se hace necesario el empleo de estos cierres de corredera, las grapas de ensamble y la propia corredera, pueden estar en contacto con la piel del usuario, produciendo incomodidades, roces y pellizcos en la operación de cerrar o abrir el mecanismo.
- 10.

Para remediar en lo posible el primer inconveniente, se recurre, algunas veces, al sistema de formar con el propio tejido que soporta el cierre, unas pestañas salientes que puedan actuar a modo de persiana, ocultando en lo posible el mecanismo en cuestión, pero ello es también a costa de mayor trabajo en la confección, no consiguiéndose el objetivo perfectamente. En cambio el segundo inconveniente no es remediado en modo alguno.

15.

Con la cinta que se describe en la presente memoria se consigue paliar ambos inconvenientes de un solo golpe, ya que las pestañas de que va dotada, cubre el mecanismo de cierre por ambas caras, haciendo el conjunto más estético, más comodo, más higiénico, sin mayor complicación del conjunto.

20.

Para mayor comprensión se adjuntan, a título de ejemplo, unos diseño aclaratorio de una cinta realizada de acuerdo con el presente Modelo.

25.

La figura 1 es una perspectiva que muestra la forma externa de un cierre de corredera dotada de los perfeccionamientos en cuestión, pudiéndose observar como queda oculto el mecanismo, por ambos lados a la vez.

30.



La figura 2 es un corte transversal de la cinta, la cual puede aplicarse tanto a los sistemas de corredera que emplean garfios, como los que consiguen el cierre por superposición y ensamble de nervios de perfil adecuado.

5. Según tales figuras la cinta en cuestión posee una zona plana -1-, por la que se realiza el cosido o empalme con la prenda sobre la que ha de aplicarse, que se bifurca en dos pestañas divergentes -2- de una anchura algo mayor que el ala central -3- en la que se colocan los garfios -4- o el nervio de unión -5- según el tipo de cierre escogido. Las pestañas -2- después de la unión de los garfios -4- se mantendrán adyacentes y sobre tales elementos, ocultándolos y ello en toda la longitud del cierre.

15. Los materiales serán los más adecuados en cada caso, especialmente los tejidos de cinta y los plásticos moldeados, pudiendo tomar una coloración variable según las aplicaciones para que resulte un conjunto armónico y uniforme.

20. Todo cuanto no afecte, altere, cambie o modifique la esencia de esta cinta para cierres de corredera descrita, será variable a los efectos del actual Modelo.

N O T A.

Se reivindica como objeto de este registro por Modelo de utilidad:

25. 1.- Una cinta para cierres de corredera, caracterizada por poseer dos pestañas, una a cada lado del ala central, susceptibles de ocultar el mecanismo de cierre, que posea esta última, por las dos caras del mismo y porque estas pestañas sean de mayor longitud que el ala central.

30. Sean cuales fueren las circunstancias que concurren en la esencialidad del Modelo de utilidad definido en la anterior reivindicación, cuyo objeto es:

2.- "UNA CINTA PARA CIERRES DE CORREDERA".



79623

Consta la presente memoria de cuatro hojas foliadas, mecanografiadas por una sola cara y del dibujo adjunto.

Barcelona, veinticinco de febrero de mil novecientos sesenta.

P.A. de D. Ignacio Maciá Balasch,

L. DURÁN CORRETJER  
P. P.

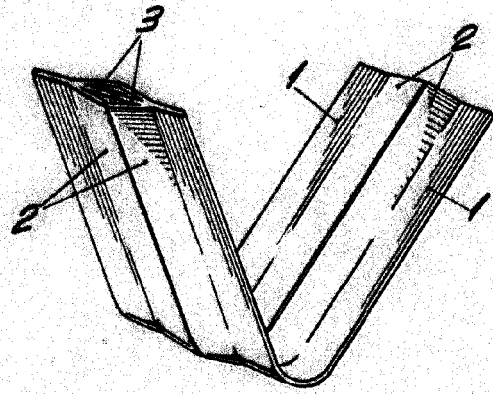

79623

Fig. 1

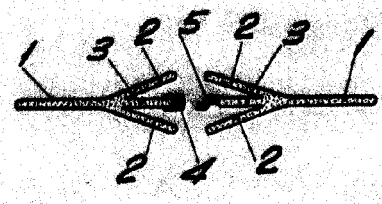

Fig. 2

BARCELONA, 25 FEBRERO DE 1950  
L. DURAN  
P.P. *[Signature]*

ESCALA VARIABLE