

7 9464



12 MAR 1960

79464

MEMORIA DESCRIPTIVA

que se acompaña

a la solicitud de

un MODELO de UTILIDAD por VEINTE AÑOS en ESPAÑA a FAVOR

de

Don Julio Bailón Lorrió, residente en Madrid, calle Béjar  
nº 27, de nacionalidad española,

por

"LAMINAS MNEMOTECNICAS PARA LA ENSEÑANZA DE LA LECTURA Y ES  
CRITURA".

-- MS --



79464

5.- La invención a que se refiere la presente memoria constituye una novedad industrial con características y ventajas que la hacen merecedora del privilegio de explotación exclusiva que por ella se solicita de acuerdo con las prescripciones del vigente Estatuto sobre Propiedad Industrial de 26 de Julio de 1929, texto refundido, publicado el 30 de Abril de 1930.

10.- La presente invención, se refiere como su enunciado indica, a una serie de láminas destinadas a facilitar la enseñanza de la lectura y escritura, por medio de la asociación mnemotécnica entre los gráficos que las mismas representan y las letras respectivas del abecedario; que presentan innumerables ventajas sobre todos los medios mecánicos-retentivos, conocidos hasta la fecha, por resolver de una forma perfecta y sencilla al mismo tiempo todos los problemas e inconvenientes que se suscitan en esta importantísima e inicial rama de la enseñanza.

15.- En los dibujos que del invento se ilustran, se han representado a título de ejemplo, tres realizaciones distintas, por imposibilidad material de hacerlo con cada una de las letras que componen el abecedario, toda vez que además, se comprende, que cada una de las letras que integran el mismo, es susceptible de ser representada de muy variadas formas.

20.- Están constituidas esencialmente estas láminas (Fig. 1ª, 2ª y 3ª) por el hecho de haberse dibujado en las mismas un objeto determinado: dedo, farola, chorizo, comprendido en un espacio de proyección de luz, a continuación del cual, y a manera de sombras proyectadas por dichos objetos, aparece la letra o letras correspondiente, la cual presenta con el objeto una notable semejanza de forma; dándose además la circunstancia de que dicha letra proyectada y el fonema inicial del dibujo, es el que corresponde a la misma letra.

25.-  
30.- Por lo expuesto, y sin necesidad de mayores demostraciones se comprende la utilización y notables ventajas que de estas láminas se

794642

12 MAR 1965



derivan, ya que por simple asociación de ideas, tanto visuales como fonéticas, se llega de una manera rápida y sin esfuerzo aparente, al aprendizaje y conocimiento de las letras del abecedario, lectura de las mismas y escritura.

5.-

Hecha la descripción precedente hemos de añadir que los detalles de realización, de la idea expuesta pueden variar, sin que por ello cambie la esencia de la invención que es la que se desprende de los párrafos que anteceden y la que se reivindica en la siguiente

NOTA

10.-

En resumen: El Modelo de Utilidad que se solicita recaerá sobre las reivindicaciones que siguen:

15.-

1ª.- Láminas mnemotécnicas para la enseñanza de la lectura y escritura, caracterizadas porque consisten esencialmente en unas láminas, propiamente dichas, en cada una de las cuales se ha dibujado un objeto determinado, comprendido en un espacio de proyección de luz, a continuación del cual, y a manera de sombras proyectadas por dichos objetos, aparece la letra o letras correspondientes, las cuales presentan con el objeto en cuestión, una notable semejanza de forma; siendo además, la letra proyectada y el fonema inicial del dibujo, el que corresponde a la misma letra.

20.-

2ª.- Se reivindica por último como objeto sobre el que ha de recaer el Modelo de Utilidad que se solicita: "LAMINAS MNEMOTECNICAS PARA LA ENSEÑANZA DE LA LECTURA Y ESCRITURA".

25.-

Todo conforme se describe y reivindica en la presente memoria que consta de tres páginas mecanografiadas y dibujos que se acompañan.

30.-

Madrid, 12 de Marzo de 1.960

ALFONSO UNGRIA



42 MAR  
12 MAR

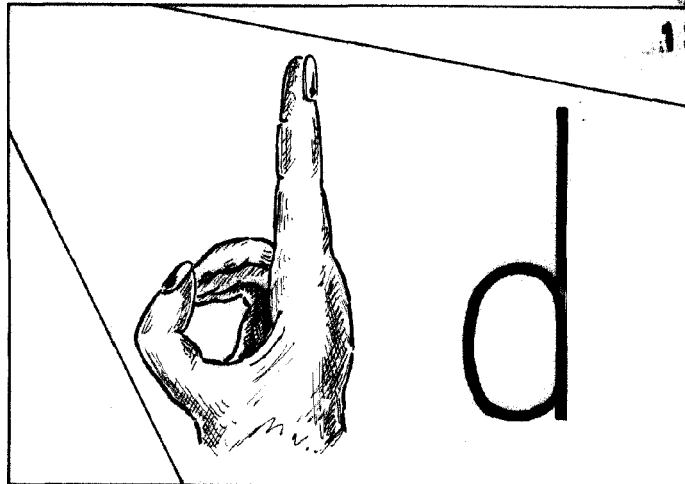

Fig. 1<sup>a</sup>

79464

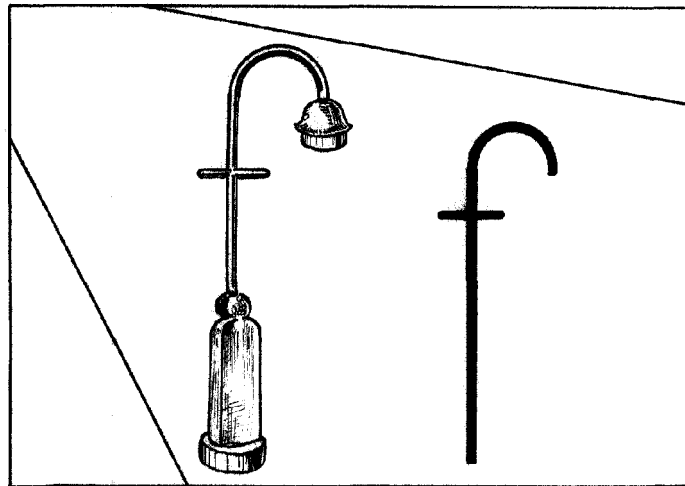

Fig. 2<sup>a</sup>

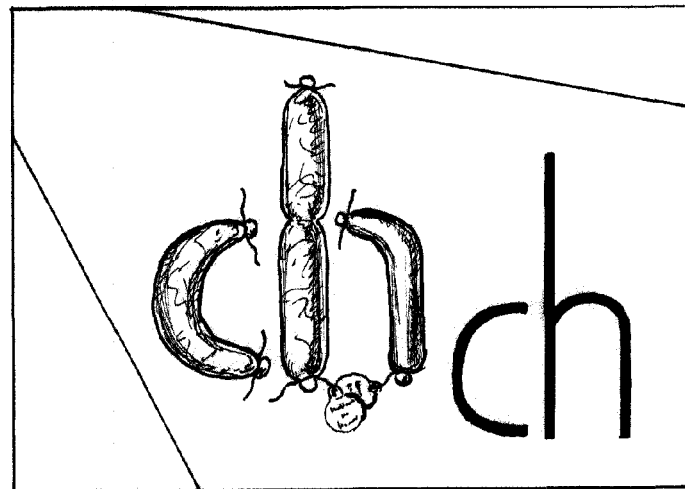

Fig. 3<sup>a</sup>

ESCALA VARIABLE

MADRID, 12 DE Marzo DE 1960

RESPONSABLE