



79389
9 MAR 1960

79389

MEMORIA DESCRIPTIVA

que se acompaña a

la solicitud de un

MODELO DE UTILIDAD, por veinte años en ESPAÑA, a favor de
DON ROMAN BENECH MATILLA, de nacionalidad española, con re
sidencia en VALENCIA, Plaza del Patriarca, núm. 4

por

"NUEVO PAÑAL PARA BEBES"



5

La invención a que se refiere la presente Memoria constituye una novedad industrial, con características y ventajas que la hacen merecedora del privilegio de explotación exclusiva que por ella se solicita, de acuerdo con las prescripciones del Estatuto vigente sobre Propiedad Industrial, de fecha 26 de Julio de 1.929, texto refundido publicado el 30 de Abril de 1.930.

10

El presente Modelo de Utilidad se refiere como su título indica a un nuevo pañal para bebés que, en sus distintas formas de realización, presenta la novedad de formar un receptáculo cerrado totalmente y ajustado a la cintura del niño, estando posibilitado de apertura verticalmente.

15

La nueva realización del pañal que nos ocupa permite que los niños lleven abrigados los pies y piernas contrariamente a lo que ocurre en los pañales normales en forma de faldón que estén abiertos por su base y a través de dicha abertura penetra el aire que los enfría.

20

Resulta en su aplicación mucho más cómodo que los conocidos por cuanto puede incluso dotársele de tirantes y resulta mucho más higiénico que los conocidos.

25

En los dibujos que se acompañan se muestra el pañal en tres realizaciones distintas:

Figura 1ª, aparece el pañal en perspectiva y puede verse que presenta dos líneas de abroche laterales en sentido vertical, con una cinturilla en su borde abierto para ceñirle al cuerpo del niño.

Figura 2ª, perspectiva del pañal abierto por el centro de su parte delantera, verticalmente.

30

Figura 3ª, en igual posición aparece aquí el pañal, si bien la abertura se encuentra en un lateral y verticalmen



79388

te dispuesta.

Las tres formas de realización, por lo que se refiere al cierre, mantienen la forma de bolsa, practicable a través de una cualquiera de las aberturas referidas.

35

En las tres realizaciones se mantiene también la construcción a partir de una sola lámina de tejido, bien sea longitudinal o transversal.

40

Con este nuevo modelo de pañal se simplifica notablemente el vestido y abrigado de los niños, especialmente en lo que se refiere a los pies y piernas.

45

Hecha la descripción precedente es necesario añadir que los detalles de realización de la idea expuesta pueden variar, sin que por ello cambie la esencia de la invención que es la que se desprende de los párrafos que anteceden y lo que se reivindica en la siguiente

N O T A

En resumen: El Modelo de Utilidad que se solicita ha de recaer sobre las reivindicaciones siguientes:

50

1ª.- NUEVO PAÑAL PARA BEBES, caracterizado esencialmente por el hecho de comprender un cuerpo laminar doblado sobre sí mismo y unido por sus bordes por medios adecuados, determinando la formación de una bolsa con aberturas verticales practicebles y una cinturilla de ajuste al cuerpo del niño.

55

2ª.- Se reivindica por último, como objeto sobre el que ha de recaer el Modelo de Utilidad que se solicita "NUEVO PAÑAL PARA BEBES"

60

Todo tal y como queda descrito y reivindicado en la presente Memoria que consta de tres hojas escritas a máquina por una sola cara y dibujos que se acompañan.

Madrid, 9 de Marzo de 1.960

ALFONSO UNGRIA

Fig. nº 1

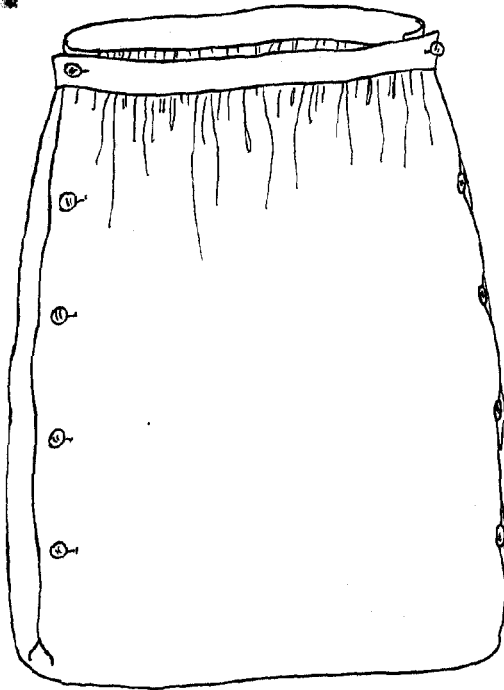

Fig. nº 2

79389

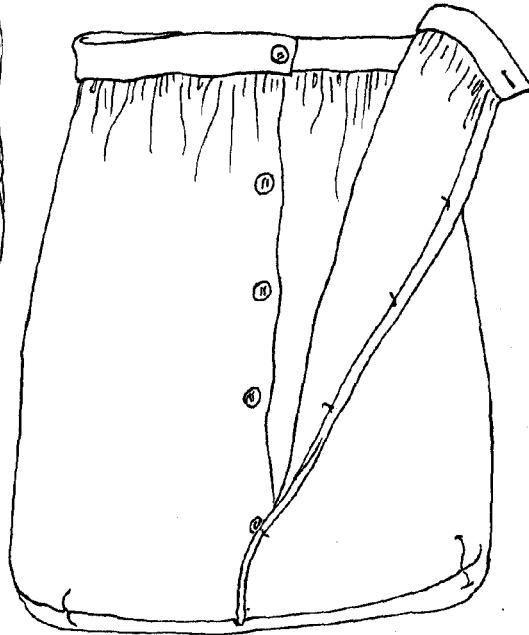
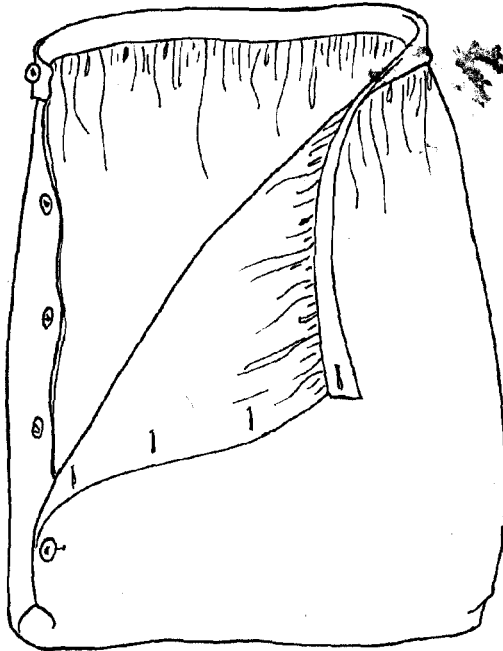

Fig. nº 3



ESCALA VARIABLE

MADRID, 9 DE MARZO DE 1960

ALFONSO UNGRÍA

Alfonso Ungria