

79295



4 MAR 1960

79295

MEMORIA DESCRIPTIVA

que se acompaña a

la solicitud de un

MODELO DE UTILIDAD, por veinte años en ESPAÑA, a favor de  
DON ROMAN BENECH MATILLA, de nacionalidad española, con  
residencia en VALENCIA, Plaza del Patriarca, nº 4

por

“NUEVO MODELO DE CUBREPAÑAL”

- - - -  
- - - -  
- - - -

79295



5 La invención a que se refiere la presente Memoria constituye una novedad industrial, con características y ventajas que la hacen merecedora del privilegio de explotación exclusiva que por ella se solicita, de acuerdo con las prescripciones del Estatuto vigente sobre Propiedad Industrial, de fecha 26 de Julio de 1.929, texto refundido publicado el 30 de Abril de 1.930.

10 El nuevo modelo de cubrepañal a que se refiere el presente Modelo de Utilidad presenta características, especialmente estudiadas, para que el objetivo previsto se logre con toda eficacia.

15 En efecto normalmente los cubrepañales, aparte su forma o constitución tan conocidas, tienen su base abierta y ello supone un inconveniente por cuanto por esta parte - abierta penetra el aire que molesta a los niños y les produce enfriamientos y catarros. Aparte de éllo se corre el riesgo de pérdida de parte de las envolturas, peucos, etc.

20 La resolución de este problema ha quedado salvada - acoplando a la parte trasera del cubrepañal una solapa que se abate hacia la parte anterior del cubrepañal y se une en este punto por abotonadura apropiadamente dispuesta.

25 El cubrepañal en cuestión, cuyo nuevo modelo se pretende proteger, se ha representado en los dibujos que se acompañan en lámina única en dos figuras, correspondiendo a la figura 1ª, el cubrepañal desplegado en toda su extensión, y a la figura 2ª, montado en posición de uso.

30 Consta el cubrepañal de un cuerpo -1- sin mangas - con el delantero cruzado -2- y -3- y dotado de cintas -4- y -5- para su atado a la cintura. La falda -6-, solidaria del cuerpo, es acapada con botonadura en el centro de la parte

79295

- 4 MAR 1963



35

delantera. La espalda o parte trasera de la falda presenta en su borde inferior una solapa -7- que se dobla hacia la parte superior y cierra la boca baja de la falda, estando dotada esta solapa de ojales para su abotonado a la parte delantera del cuerpo.

La solapa en cuestión puede variar en su forma, ya que ello no cambia el fundamento de la invención.

40

Conviene señalar que el hecho de poseer la solapa de cierre de la parte baja de la falda en el cubrepañal que nos ocupa, supone una gran ventaja por lo que se refiere al abrigo del niño y ello no supone una elevación apreciable del coste de fabricación.

45

Hecha la descripción precedente es necesario añadir que los detalles de realización de la idea expuesta pueden variar, sin que por ello cambie la esencia de la invención que es la que se desprende de los párrafos que anteceden y lo que se reivindica en la siguiente

#### N O T A

50

En resumen; El Modelo de Utilidad a que se refiere la presente Memoria ha de recaer sobre las reivindicaciones siguientes:

55

1ª.- NUEVO MODELO DE CUBREPAÑAL, caracterizado esencialmente por el hecho de que, comprendiendo una falda acapada y un cuerpo sin mangas con su delantero cruzado y dotado de cintas para su atado a la cintura, y la falda abotonada en su parte delantera vertical, la parte trasera de la falda presenta en su borde inferior una extensión en forma de solapa que se abate hacia la parte anterior en la posición de montaje del cubrepañal fijándose la solapa a la parte delantera de la falda por los medios conocidos de botones o similar.

60

*Luz*

79295



2ª.- Se reivindica por último, como objeto sobre el que ha de recaer el Modelo de Utilidad que se solicita "NUEVO MODELO DE CUBREPAÑAL"

Todo tal y como queda descrito y reivindicado en la presente Memoria que consta de cuatro hojas escritas a máquina por una sola cara y dibujos que se acompañan.

Madrid, 4 de Marzo de 1.960

ALFONSO UNGRIA

65

Fig. nº 1

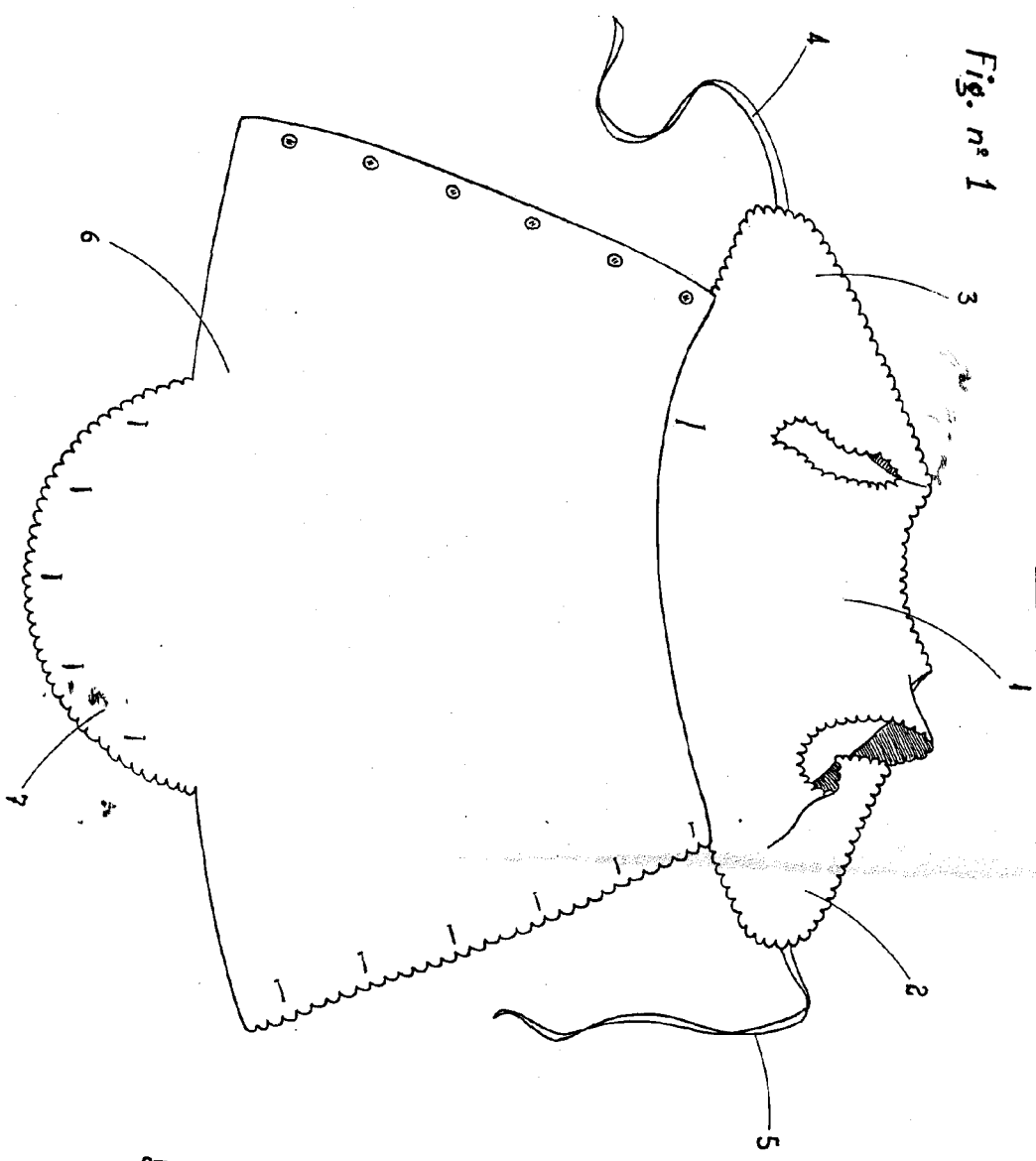
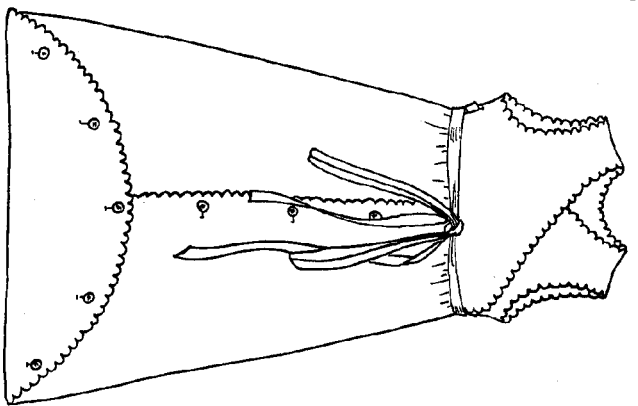

Fig. nº 2



ESCALA VARIABLE  
 MARZO, 4 DE MARZO DE 1960  
 ALFONSO VARELA