

78675



78675

MODELO DE UTILIDAD

cuyo registro se solicita, por VEINTE años, a favor de DON ALFONSO DEL BARRIO CEREZO, de nacionalidad española, residente en MADRID, calle de Cea Bermúdez nº 28, por: PRENDA DE VESTIR PERFECCIONADA CON ESCOTE CONVERTIBLE».

Memoria descriptiva

La presente Memoria se refiere a una prenda de vestir perfeccionada con escote convertible.

5 Ha sido preocupación constante de los industriales confeccionistas el lograr la obtención de prendas que puedan servir para diferentes usos; dichas prendas, aparte de la enorme aceptación que tienen en el mercado, suponen una evidente ventaja ya que, al ser convertible hace el



10075

efecto de dos prendas y, en la práctica se tienen dos.

También llevan aparejadas dichas prendas una indudable comodidad, puesto que se abrochan y desabrochan a capricho del usuario.

5 Consiste el objeto que se desea proteger, en una prenda, cuyo delantero se adapta indistintamente a trajes con escote cerrado, redondo o angulado en pieo y lleva en la parte interior del escote y a distancia equidistante de su centro, unos botones que se abrochan en los ojales dispuestos en los extremos altos del escote, formando así un ángulo agudo, y redondo, si se unen el botón y ojal exteriores.

10 Para mayor comprensión del objeto que se desea proteger, se acompaña un dibujo en el que a título de ejemplo no limitativo, la Figura I representa la prenda cerrada, siendo 1 el delantero y 5 el escote redondo.

15 La Figura II nos muestra la prenda con el delantero abierto, siendo 2 y 2' el ojal y el botón respectivamente y 3 el ojal y botón externos.

20 La Figura III nos representa en 4 el escote en pieo.

Lo descrito será susceptible de modificación en todo lo que no altere la esencialidad de lo que se protege en la siguiente

- N O T A -

25 Se reivindican los puntos siguientes:

1.- Prenda de vestir perfeccionada con escote convertible, que se caracteriza porque el delantero se adapta indistintamente a trajes con escote cerrado, redondo o angulado



78675

en pieo, al llevar en la parte interior del escote y a distancia equidistante de su centro, unos botones que se abrochan en ojales dispuestos en los extremos altos del escote, formando así un ángulo agudo, y redondo, si se unen el botón y ojal exteriores.

2.- PRENDA DE VESTIR PERFECCIONADA CON ESCOTE CONVERTIBLE.

Consta la presente Memoria de tres hojas mecanografiadas y foliadas por una sola de sus caras y de un dibujo.

Madrid,

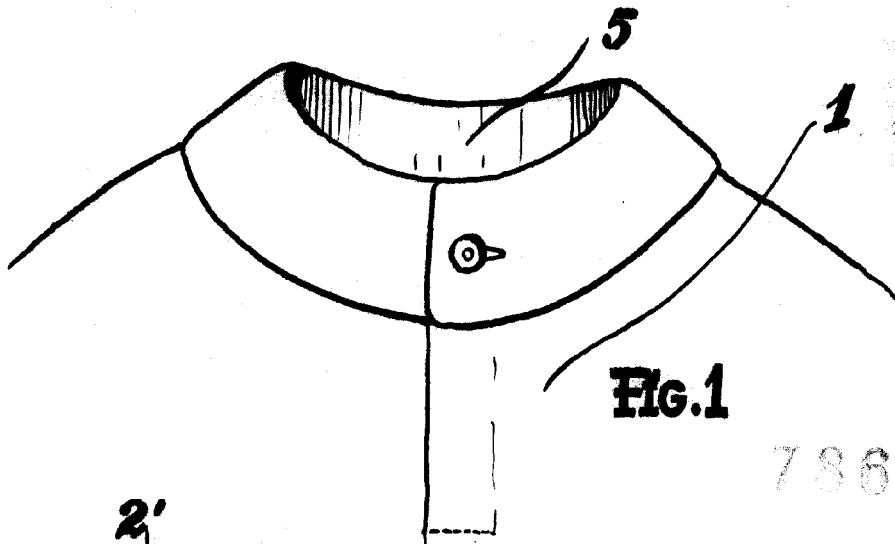

Fig. 1

78675

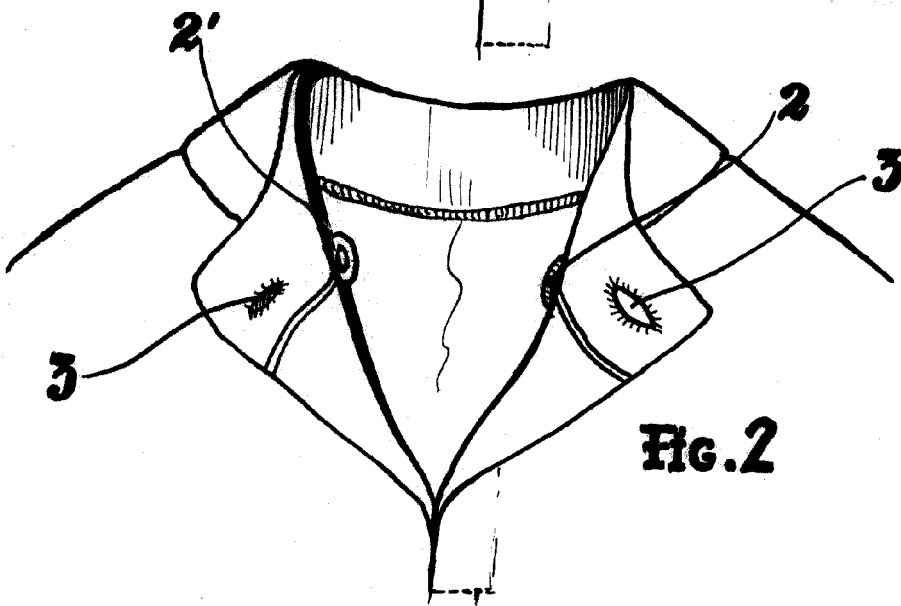

Fig. 2

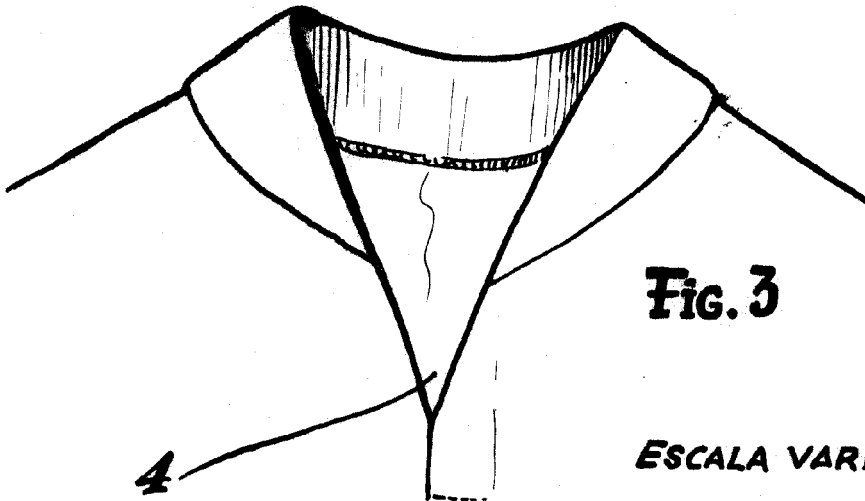

Fig. 3

ESCALA VARIABLE

MADRID 8 FEB. 1960