

78474

27 EN



78474

MEMORIA DESCRIPTIVA.

MODELO DE UTILIDAD.

PAIS : ESPAÑA.

DURACION : 20 AÑOS.

OBJETO : "UN RECOGEDOR DE COSTADO DE CINTA  
"PARA PERSIANAS".

=====

A nombre de : VICENTE GABILONDO E HIJOS, S. L.

Residente en : EIBAR (Guipúzcoa).

Nacionalidad : ESPAÑOLA.



27 E

78474

Tiene por objeto la presente solicitud, la protección en España y Colonias, de un recogedor de costado de cinta para persianas,-

5.- Este recogedor está constituido por una pletina 1 estructurada por dos dobleces en ángulo recto, que sirve en su punto medio de soporte del eje 2 además de dos canales paralelos 3 coincidente con las guías de encaje 4 que dispone en cada una de las paredes interiores la carcasa 5.

10.- Esta pletina de soporte tiene la propiedad de que pueda ser fijado previamente en el marco de las ventanas ó en otro lugar apropiado para ello a través de los taladros, mediante tirafondos u otro medio cualquiera, puesto que una vez preparado así la base de emplazamiento se efectúa con suma facilidad la colocación en el eje del hote recogedor 6 y asegurarlo a continuación con el pasador 7. Como asimismo se llega a cubrir el mecanismo total por 15.- la carcasa al atornillarla por los orificios laterales en los de los dobleces del soporte.

20.- Por una de las paredes de la carcasa y hacia su interior se abre una ventana en cuyas aletas se situa un pasador 8 que hace de tope para el freno 9 más otros orificios en los que situando en uno y en otro el pasador 10 actúa el freno a la izquierda o hacia la derecha.

25.- Para simplificar el cambio del pasador 10 para actuar en un sentido o en otro se ha provisto de un freno doble que colocado en una posición central el pasador, trabaja igualmente a la iz-



78474

quiera como a la derecha.

Lo que se deja ver únicamente de este modelo de recogedor es una cubierta finamente presentada al exterior, ofreciendo un aspecto muy cambiado del todo a lo que hasta ahora han sido otros recogedores, que muestran al descubierto la cinta deshilachada por el hilo.

Como se verá la figura 1 muestra a la carcasa en posición escorzada del lado interior.

La figura 2 representa el soporte provisto del eje.

La figura 3 al bote recogedor.

La figura 4 es uno de los frenos (izquierdo o derecho)

La figura 5 es un freno que hace ambas funciones (izquierda y derecha).

REIVINDICACIONES.

1ª.- Un recogedor de costado de cinta para persianas, caracterizado por una pletina con dos dobleces angulares, que sirve su punto medio de soporte del eje del bote recogedor, estando provista de dos canales paralelos coincidentes con las guías de encaje que se hallan en las paredes laterales de una carcasa que recubre el conjunto del mecanismo, dándole un aspecto agradable.

2ª.- «UN RECOGEDOR DE COSTADO DE CINTA PARA PERSIANAS».

Madrid, 27 ENE. 1960

VICENTE GABILLONDO E HIJOS, S. L.

78474



1937

FIG. 5

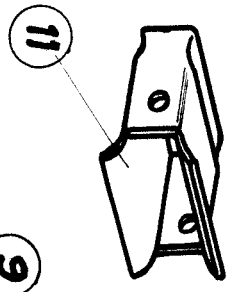

FIG. 4

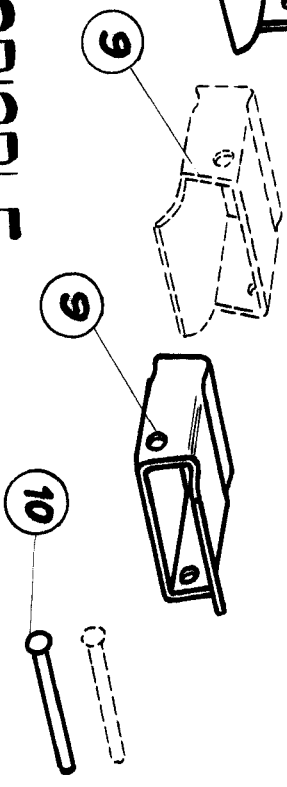
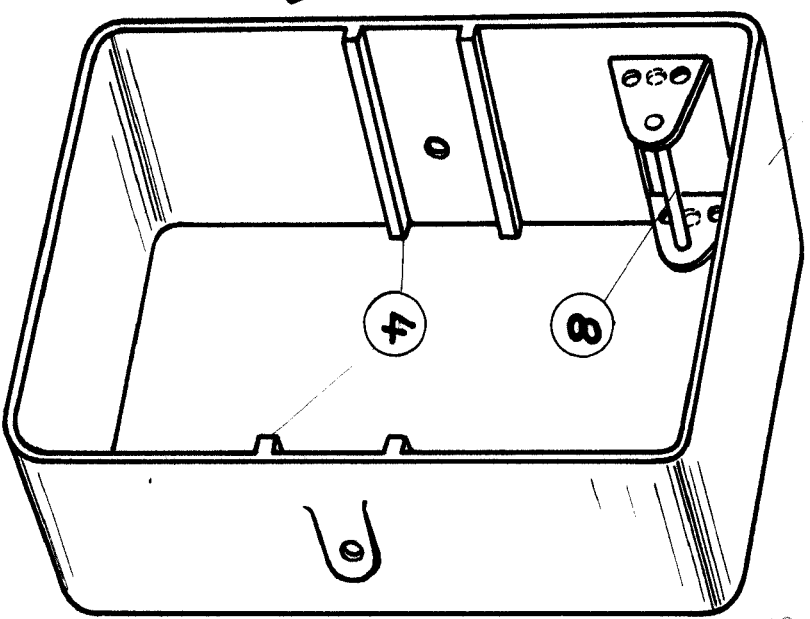

FIG. 1



ESCALA VARIABLE

FIG. 2

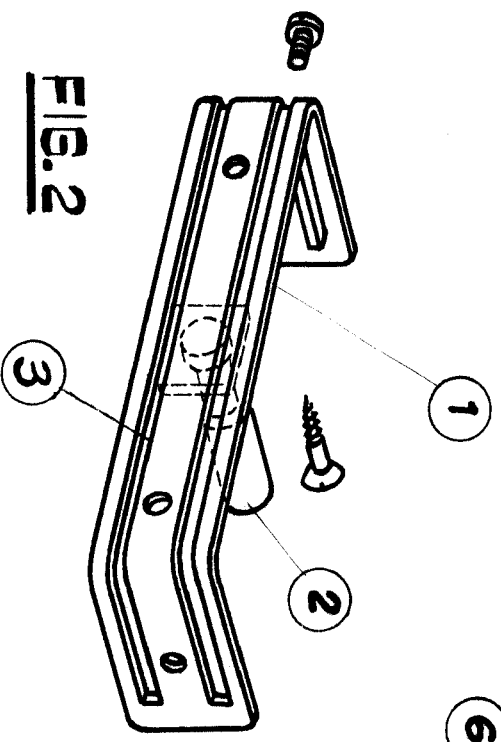
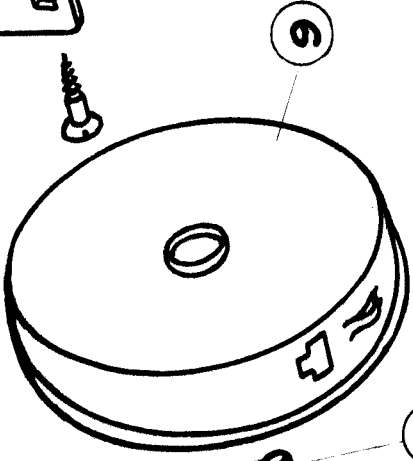

FIG. 3



27 ENE. 1937