

77923



23 DE

77923

MEMORIA DESCRIPTIVA.-  
=====

MODELO DE UTILIDAD.

POR: VEINTE AÑOS EN ESPAÑA.

OBJETO: "UNA EQUILLA PERFECCIONADA PARA LA  
DECUSTACION DE PRODUCTOS".

=====

A favor de: D. ENRIQUE CARPIO DE LA TORRE.

Residente en: MADRID.

Nacionalidad: ESPAÑOLA.



77923

5 El presente registro de Modelo de Utilidad, concierne como su enunciado indica, una boquilla perfeccionada para la degustacion de productos y particularmente del tipo succionador de acuerdo con la descripción detallada que de la misma se realiza, debiéndose interpretarse siempre este concepto en su más amplio sentido y nunca en limitativo.

10 El fundamento de esta boquilla, está basada en la sensación agradable que produce tener entre los dientes y labios un objeto succionador que comunique al paladar un sabor grato.

15 Para mejor comprensión de este objeto, se adjunta a la presente memoria descriptiva, en la que a título de ejemplo se representan todas y cada una de las partes que lo forman y relación que guardan entre sí.

En la citada hoja de dibujos se aprecian las siguientes referencias:

1ª.- Constituye la boquilla propiamente dicha, de forma material y dimensiones convenientes.

20 Esta boquilla, presenta perifericamente una pluralidad de perforaciones por lo cuales se determina la salida del producto destinado a ser saboreado.

2ª.- Cámara de carga del producto, sea cualesquiera



77523

25 su naturaleza, dulce, chocolate, cremas de fruta, cremas de tabaco y similares y amargas por ejemplo breas, regaliz, forol, picantes y refrescantes, para mentol y otros productos de índole variada los que tendrán un afecto de degustación, preventivo o curativo.

30 Esta especie o cámara, forma un solo conjunto estructural como la propia boquilla y en la misma se aloja el producto previamente comprimido y en forma de pastilla.

32.- Tapón, acondicionado en el extremo libre de la cámara (2) cuya misión es desplazar la pastilla o crema hasta los agujeros de degustación.

35 En la figura segunda, se representa otra posible variante del Modelo cuyo registro se preconiza.

40 En este tipo, las partes 1 y 2, son las mismas que 9 en el caso anterior, en tanto que el tapon 3, es sustituido en el presente caso por un capuchón que en su parte interior presenta un roscado para ajustar sobre la periferia de la cámara (2) y cuyo avance determinado por el roscado progresiva, representa una fuerza de empuje para la pastilla o crema alojada en la cámara, para su desplazamiento hacia los orificios de degustación.

45 Para el recambio de dicha pastilla, solamente se precisa desenroscar este capuchón, dojar una nueva pastilla -



77323

y volverlo a enroscar.

Esta boquilla podrá ser fabricada en cualquier clase de material, forma y dimensiones.

50            Descrita suficientemente la naturaleza del presente Modelo de Utilidad y su aplicación, se hace constar expresamente que cualquier modificación de detalle que se introduzca en el mismo, se considerará incluida dentro de esta protección en tanto que no altere o modifique esencialmente su finalidad característica.  
55

N O T A.-  
=====

Por ultimo se declaran de novedad y utilidad, las siguientes

R E I V I N D I C A C I O N E S.-

60            1ª.- Una boquilla perfeccionada para la degustación de productos, caracterizada esencialmente por comprender - la boquilla de succión propiamente dicha, la que presenta una pluralidad de perforaciones en número y disposición - conveniente y que va unida directamente a una cámara, en  
65            la cual se aloja el producto, pastilla o crema y la acción de un tapón o capuchón roscado sobre la propia cámara determina el medio de empuje de la pastilla para su progresivo desplazamiento hacia los orificios de la boquilla para su degustación por el usuario.

23



- 5 -

77923

70

2ª.- "UNA BOQUILLA PERFECCIONADA PARA LA DEGUSTACIÓN DE PRODUCTOS".

Todo ello tal y como se describe en el cuerpo de esta memoria, se reivindica en su nota y se representa a título de ejemplo, en la adjunta hoja de planos.

75

Esta memoria, consta de cinco hojas foliadas y mecanografiadas por una sola de sus caras y a dos espacios.

76

Madrid, 23 de Diciembre de 1.959.-

**LUIS M. DE ZUNZUNEGUI**  
POR PODER.



Firmado: Faceto Sánchez.



Fig. 1

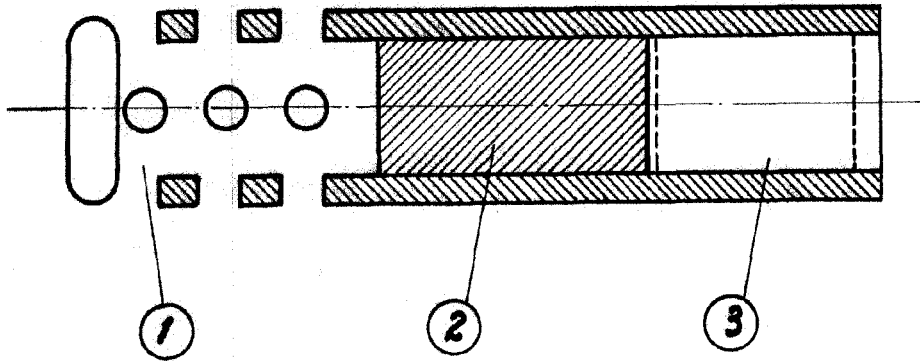

77923

Fig. 2

Zunzunegui

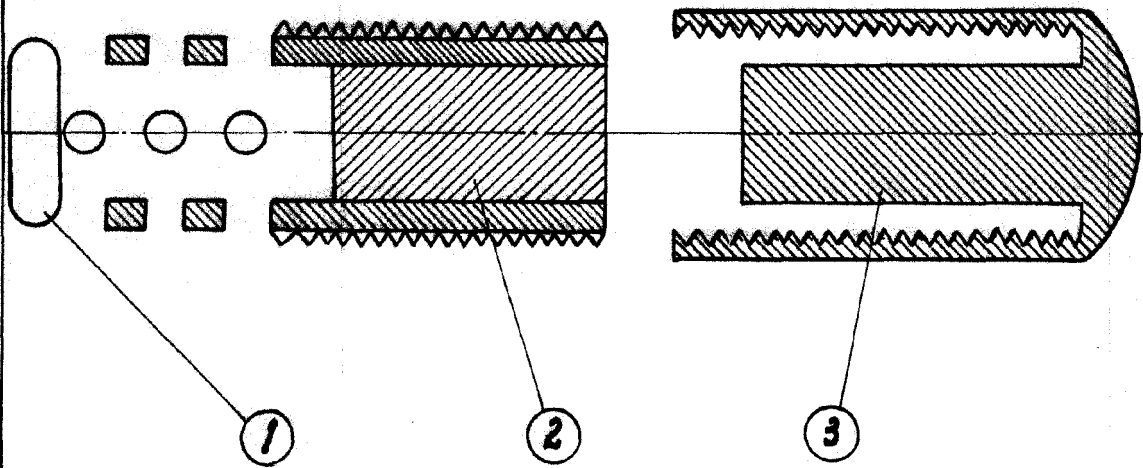

Escala Variable

Madrid, 23 Dicre 1959

LUIS MR DE ZUNZUNEGUI  
POR PODER,

