

22 AGO.



75701'

M O D E L O
D E
U T I L I D A D

a favor de Don Miguel VILAPLANA TOMASINO, de nacionalidad española, residente en Barcelona, calle Tenor Viñas, 5, por "IMPERMEABLE PERFECCIONADO".

- . -

MEMORIA DESCRIPTIVA

5. La presente invención se refiere a un impermeable perfeccionado, cuya prenda, de confección sólida y esmerada, se caracteriza por permitir una fácil transpiración al cuerpo, por lo que se empleo resulta sumamente cómodo y práctico.

10. El impermeable indicado, de la clase de los provistos de respiraderos, se caracteriza esencialmente por presentar en las regiones del mismo correspondientes a las axilas y parte superior de la espalda, esta última cubierta por el canesú, sendas zonas reforzadas por medio

22 AGO



757011

de piezas suplementarias de contorno adecuado y convenientemente fijadas, a cuyo través van practicadas los orificios o aberturas constitutivos de los respiraderos.

Para la mejor comprensión de cuanto se indica en

5. la presente memoria descriptiva, se acompaña un dibujo en el que, tan sólo a título de ejemplo, se representa un caso práctico de realización de un impermeable de características iguales al del objeto de la presente invención.

10. En dicho dibujo:

La figura 1 muestra una vista en alzado posterior;

La figura 2 es una vista en planta de la zona reforzada correspondiente a la espalda;

15. La figura 3 muestra una vista de la sección correspondiente a la línea III-III de la figura 2;

La figura 4 es una vista en planta de la zona reforzada correspondiente a una de las regiones axiales; y,

20. La figura 5, por último, representa la vista de la sección correspondiente a la línea V-V de la figura 4.

El aludido impermeable está constituido por una prenda -1-, confeccionada en forma y con materiales apropiados, la cual presenta en las regiones correspondientes a las axilas y parte superior de la espalda sendas zonas -2- y -3-, reforzadas por medio de piezas suplementarias -4- y -5-, de contorno circular y rectangular, respectivamente, las cuales quedan sujetas convenientemente, como por ejemplo por soldadura o por un adhesivo adecuado.

25.

22 AGO.

75701



La zona -3- con pieza suplementaria -5- queda cubierta por el canesú -6- de que está dotado la prenda, Sobre dichas zonas reforzadas -2- y -3- y sus respectivas piezas suplementarias -4- y -5- van practicados los orificios o aberturas -7- que constituyen los respiraderos de la prenda.

5. Como se deduce de la descripción hecha y por la observación del dibujo, la estructura de las citadas zonas reforzadas proporciona a la confección de la prenda una solidez que garantiza una mayor duración al propio tiempo que asegura la efectividad de los orificios para facilitar la transpiración al organismo.

10. Se comprende que serán independientes del objeto de la invención los materiales empleados en la confección de la prenda, así como la forma y dimensiones, tanto absolutas como relativas de las misma, y, en general, todo cuanto no afecte a su esencialidad.

- . -

N O T A

Se reivindica como objeto del presente modelo de utilidad:

20. Impermeable perfeccionado, del tipo de los provistos de respiraderos, que se caracteriza por presentar en las regiones del mismo correspondientes a las axilas y parte superior de espalda, esta última cubierta por el ca-

22 AGO.



75701

nesú de la prenda, sendas zonas reforzadas por medio de piezas suplementarias de contorno adecuado y convenientemente adheridas, a cuyo través van practicados los orificios o aberturas que constituyen los respiraderos de la prenda.

5.

2. Impermeable perfeccionado, según la reivindicación anterior, que se caracteriza por el hecho de que la pieza suplementaria de refuerzo correspondiente a la espalda es de contorno rectangular, en tanto que las de las axilas son circulares.

10.

3. Impermeable perfeccionado, según las reivindicaciones anteriores, que se caracteriza por el hecho de que la sujeción de las piezas suplementarias de refuerzo se realiza mediante un sistema apropiado.

15.

4. Impermeable perfeccionado.

La presente memoria consta de cuatro hojas foliadas, escritas a máquina por una sola cara.

Barcelona, a 22 de agosto de 1959.

Miguel VILAPLANA TOMASINO

p.a.

I. PONTI

P. P.

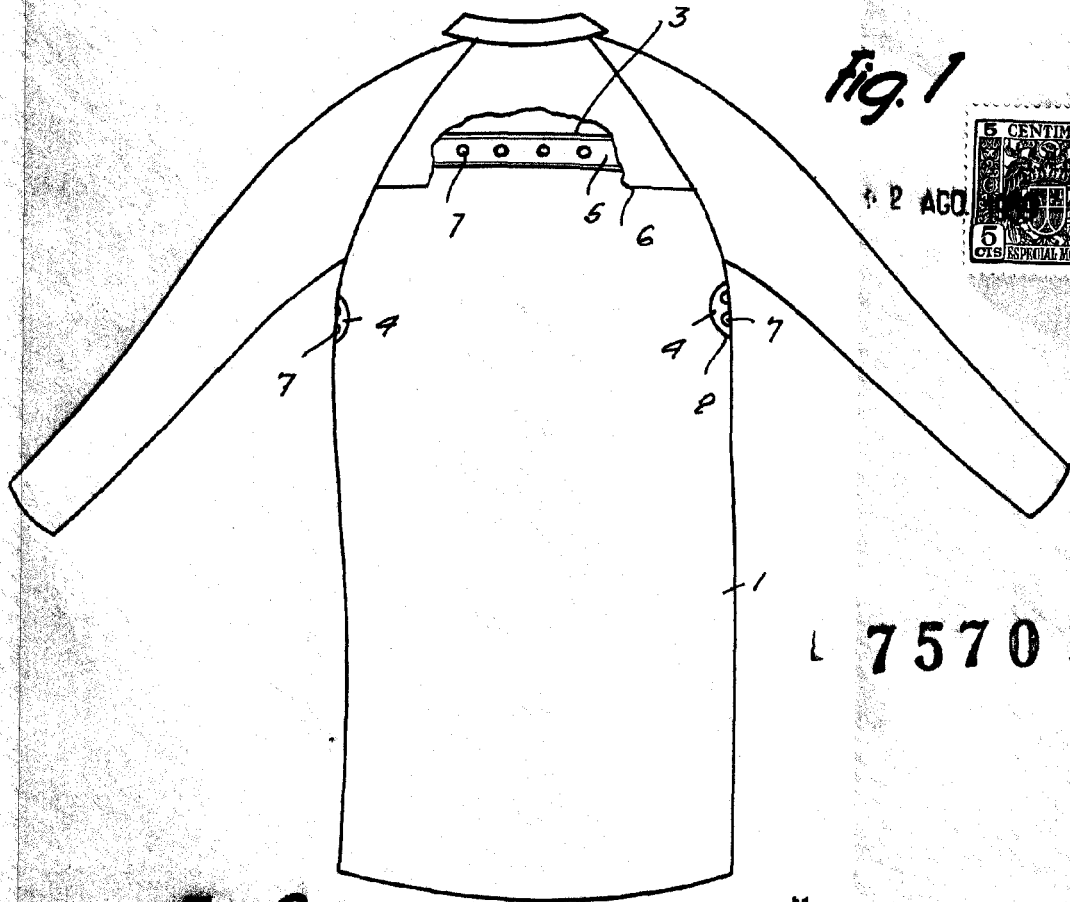

Fig. 1



75701

Fig. 2

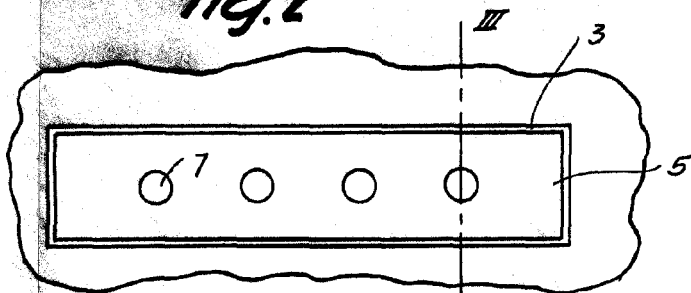

Fig. 3

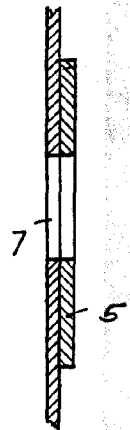

Fig. 4

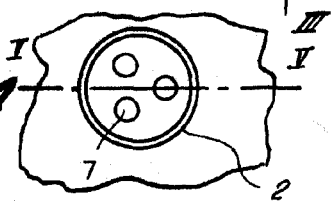

Fig. 5



Barcelona, 22 Agosto 1959
 Miguel Vilaplana Tomasino
 p.a.

L. YONNI
 P.P.

6057