



74061

MEMORIA DESCRIPTIVA
para solicitar
M O D E L O D E U T I L I D A D
e n
E S P A Ñ A
D O R V E I N T E años
D O R "MESA PLEGABLE EXTENSIBLE"

A nombre de:

Don Alfredo PIRIS PINERO, de nacionalidad
española,

domiciliado en:

SANTANDER, Reina Victoria, 18.

El objeto de la presente solicitud de modelo de
utilidad, se refiere a una mesa plegable extensible, que
constituye una innovación esencial en esta clase de aparatos
y proporciona, como resultado industrial, mesas armables
dotadas de las siguientes ventajas:

5



10 FEB

74061

10

a.- Plegada se reduce a un doble tablero que se monta batiente adosado a un muro o pared, en forma de cuadro vertical u horizontal, no ocupando prácticamente espacio, bastando, para montar la mesa, abatir el tablero y realizar las operaciones de extensión.

15

b.- Extendida constituye una mesa sólida, de aspecto atractivo, de dimensiones proporcionadas y lista para servir al uso inmediato.

c.- El repliegado es fácil, sencillo y rápido.

d.- La construcción es robusta a base de materiales tales como madera, plásticos y herrajes adecuados, pero todo ello tipificado y compuesto por muy pocas piezas y de fácil fabricación.

20

En los adjuntos planos se ha representado una forma de realización de la invención, que se da a título de ejemplo y sin carácter limitativo alguno.

La hoja primera representa en detalle la forma de constitución de la mesa en diversas posiciones de plegado.

25

En la hoja segunda se aprecian, en las sucesivas figuras, todas y cada una de las fases del desplegado partiendo del tablero adosado al muro, vista lateral del principio de abatimiento del mismo, posición del tablero descansando sobre el primer par de patas en vistas lateral y frontal, desplegado del tablero suplementario y del segundo par de patas en vistas lateral y frontal y perspectivas de dicho desplegado.

30

Como puede apreciarse, la mesa consiste en un tablero principal (1) que se monta abatible sobre el muro (2) mediante la bisagra (3), yendo el primer par de patas (4) montado en el extremo libre de dicho tablero mediante la bisagra

35



(5) y el compás (6). También en el extremo libre del tablero principal (1) va montado, por medio de la bisagra (7) el tablero auxiliar (8) en cuyo extremo libre va el segundo par de patas (9) que se arma mediante los ganchos (10).

40

La retención, en posición de plegado, se efectúa por medio de frenos elásticos (11).

Efectuando el abatimiento y desplegado según se indica en sus sucesivas fases, queda armada y montada la mesa tal como se representa.

45

Descrita suficientemente la invención, resta decir que en la hoja primera, la figura representa la mesa en su primera posición de despliegue antes de hacer girar el primer par de patas; la figura 2 representa la segunda fase del despliegue habiéndose girado el segundo par de patas y la figura 3 representa la fase final de despliegue.

50

Se hace la salvedad de que lo descrito es susceptible de cualesquiera modificaciones de detalle que no alteren su fundamento.

-:- N O T A -:-

55

Los puntos de invención propia y nueva que se presentan para que sean objeto de este modelo de utilidad, en España, por veinte años, son los siguientes:

60

1ª.- Mesa plegable extensible, caracterizada por que consiste en disponer un tablero principal montado abatible, a dosado al muro o pared, mediante bisagra, llevando este tablero principal, en su lado libre opuesto al de fijación, un par de bisagras para montaje de un primer par de patas constituido por una U montada giratoria por su base y que se abate sobre la parte externa del tablero y otro par de bisagras mediante el que se monta, giratorio,

65

74061

10 FEB. 1959



70 un tablero auxiliar en cuyo extremo libre va un segundo par de patas montado por bisagras, fijándose el primer par de patas en posición mediante compases y el segundo mediante ganchos, ligándose los elementos, en posición de plegado, por frenos elásticos.

82.- "MESA PLEGABLE EXTENSIBLE".

Tal y como se ha descrito en la memoria que antecede, representado en los dibujos que se acompañan y para los fines que se han especificado.

75 Consta la presente memoria descriptiva de cuatro hojas escritas a máquina por una sola cara.

Madrid, 10 de Febrero de 1959

D. ALFREDO PIRIS PINEIRO

1 de 2

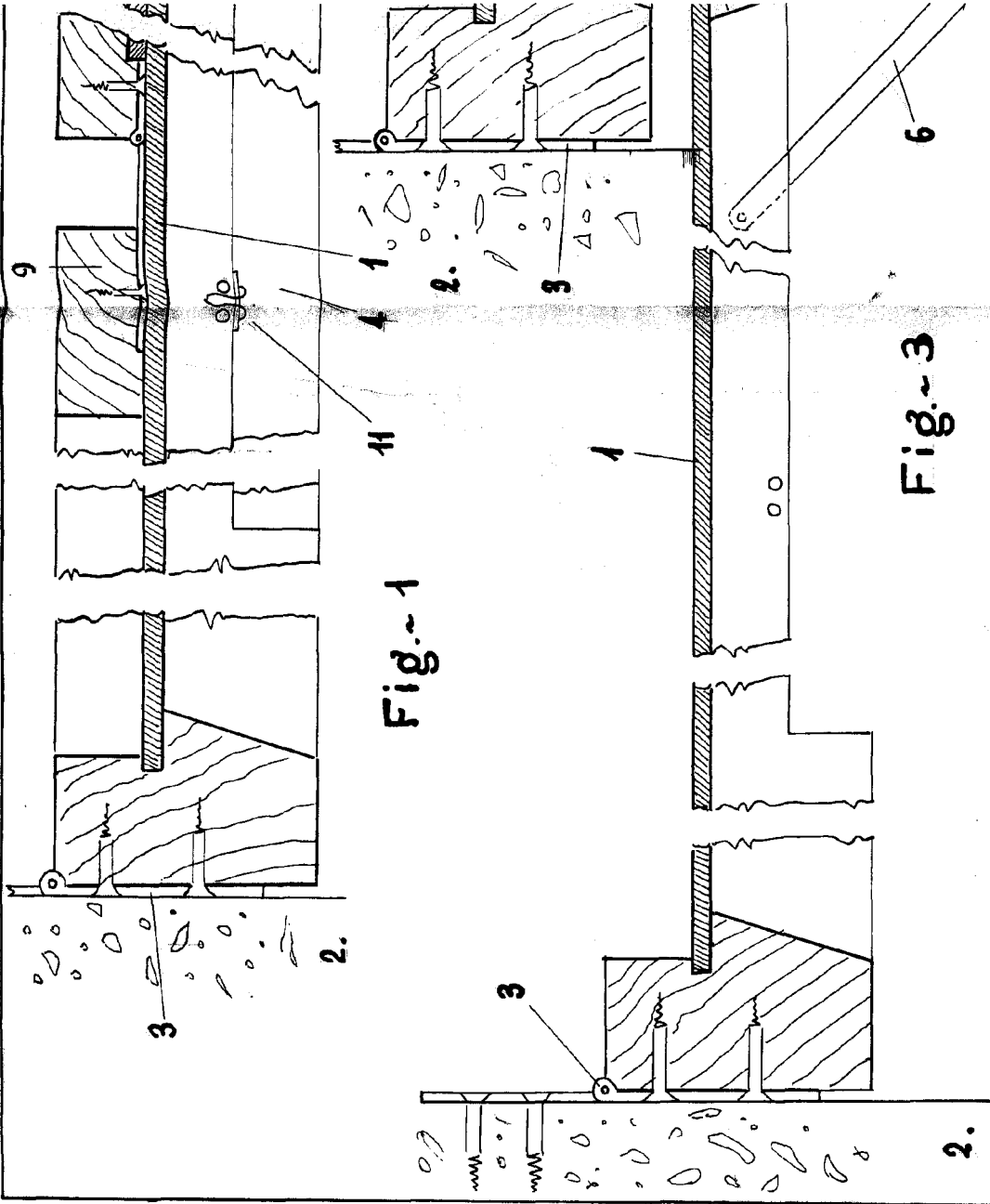

Fig.~1

Fig.~3

Escala variable.

2 de 2

71061

Fig.-2

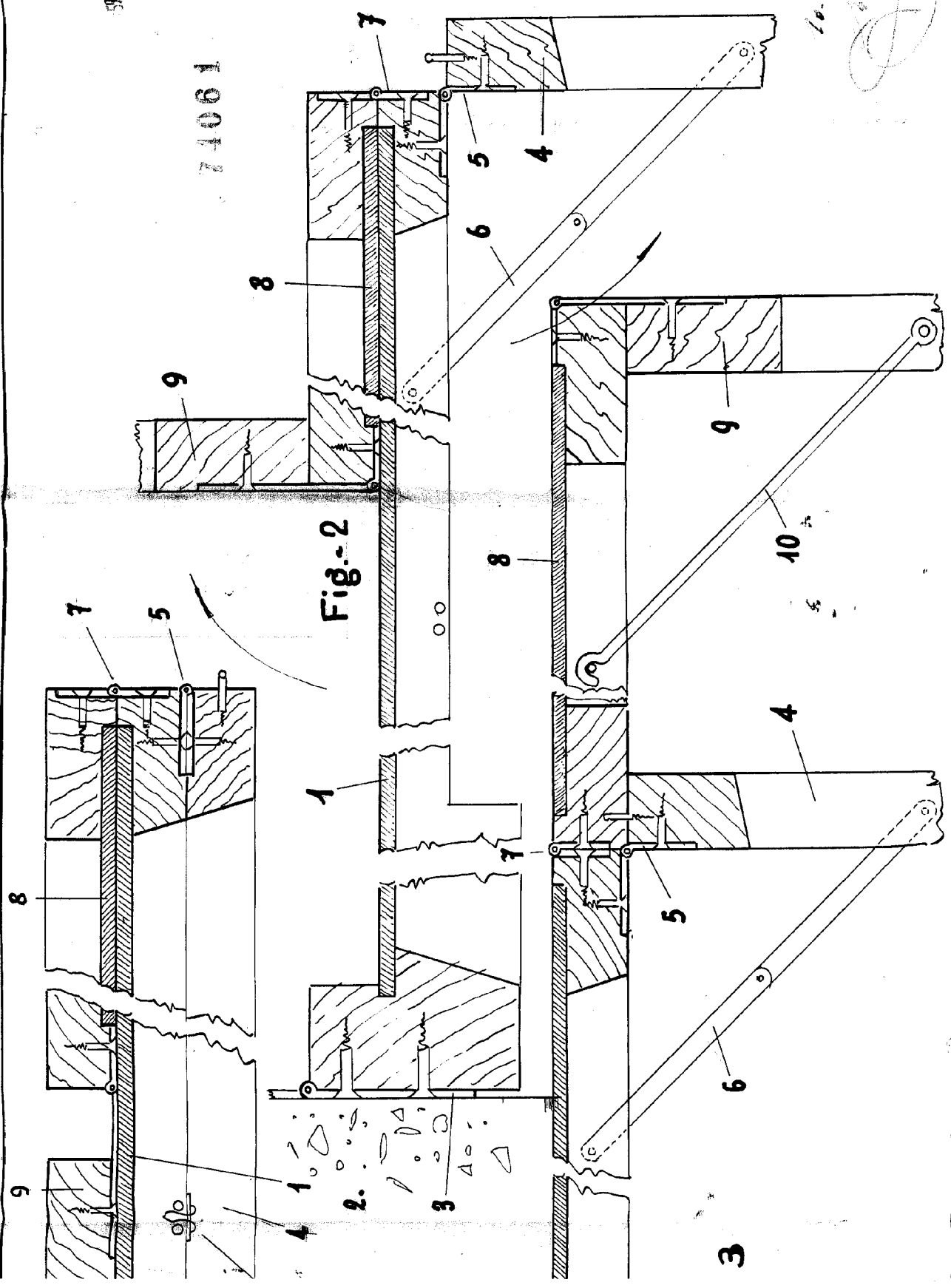

10-10-10

1 de 2

reprografia
D. ALFREDO PIRIS PIÑEIRO

Escala variable.

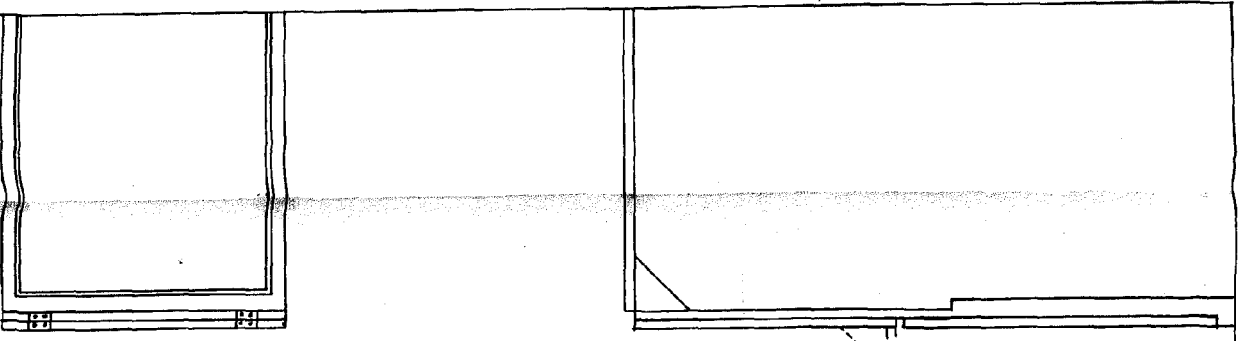
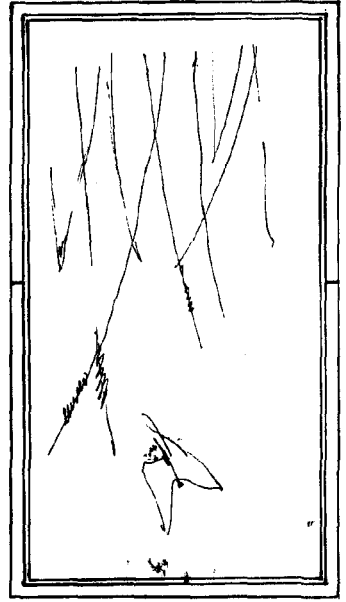
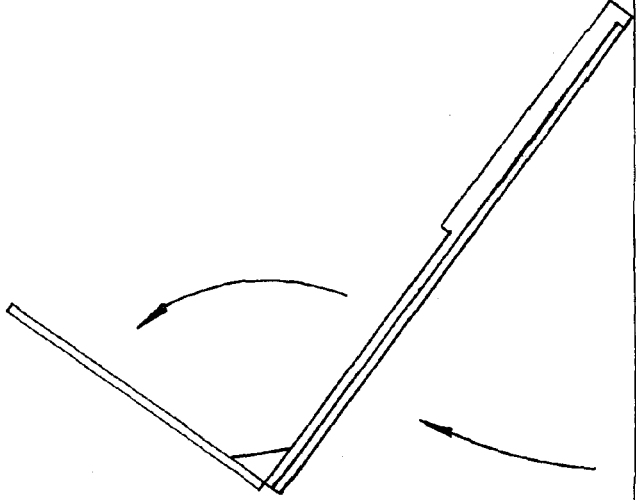

DOS HOJAS. - HOJA 22

74061

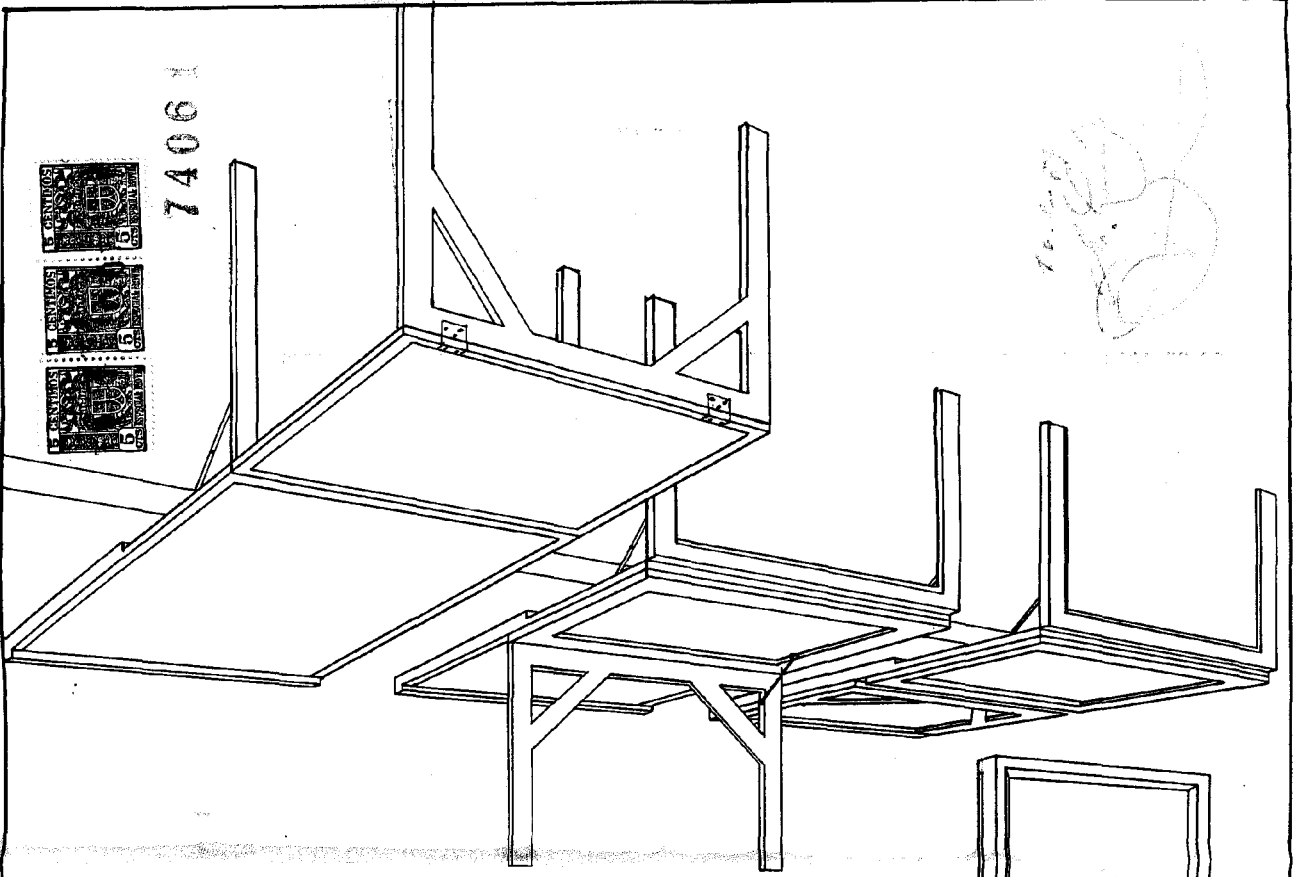

2 de 2

