

74.008

30M



-74008

30 MAY. 1959

MODELO DE UTILIDAD

cuyo registro se solicita, por VEINTE años, a favor de D. Alfonso del Barrio Cerezo, de nacionalidad española, residente en Madrid, calle de Postas nº 24, por: "PIJAMA PERFECCIONADO".

Memoria descriptiva

La presente Memoria se refiere a un pijama perfeccionado.

Tiene por objeto conseguir que, el usuario, no tenga la preocupación de que los pantalones se le suban hacia la rodilla cuando se acueste, lo que origina bastantes molestias. Como el ancho del pantalón es el normal, si se levanta de la cama y no quiere que la prenda vaya ajustada por sus extremidades, bastará con abotonar en otro ojal para que quede suelta.

Como es natural, dentro de la lógica sujeción, la liber-



30
74008

5 tad de movimientos es enorme con el uso de ésta prenda evi-
tándose que, al cambiar de postura en la cama mientras duer-
me sufre atirantamientos susceptibles de rotura. Así, se ha
pensado en dotar a la chaqueta de un canesú constituido de te-
5 jido elástico lo que permite a ésta prenda el giro necesario
sin torceduras ni agarrotamientos de ninguna clase.

10 Consiste el objeto que se desea proteger, en un pijama
que tiene su pantalón que tiene formadas las bocas del ancho n-
ormal, estando dichas bocas dotadas de dos aberturas en cada
pernera a las que se dejan unas prolongaciones laterales o
aletas, estableciéndose un cruce en forma de carretilla entre
dichas aletas, lo que permite ajustarlo o no, a la pierna del
usuario. En el borde inferior lleva un dobléz para realizar el
puño, que está dotado de ojales y botones o similar para su
15 adaptación.

20 En los dos delanteros del pantalón se deja una prolon-
gación del tejido, realizándose en la del delantero izquierdo,
un triple doblado para formar la cartera correspondiente a los
ojales y en el delantero derecho, un simple doblado que permi-
te el cruce de la abertura.

La chaqueta está constituida, en la parte que afecta al
cuello y hombros, por un canesú de tejido elástico.

25 Para mayor comprensión del objeto que se desea proteger
se acompaña un dibujo en el que, a título ilustrativo, la Figu-
ra I representa el pantalón, siendo 1 el ancho normal del mis-
mo, y 2 las aberturas de la pernera, 3 y 4 las prolongacio-
nes laterales o aletas, 5 el cruce en forma de carretilla, 6
el puño compuesto de las tiras 7 y 8 que tienen los ojales 9
y los botones 10.

30 La Figura II, muestra los delanteros del pantalón que
tienen la prolongación 1, siendo 2 el triple doblado que for-



74008

ma la cartera 3 de los ojales 4; el doblado del velantero 5, permite el cruce de la abertura.

La Figura II representa el canesú elástico.

Lo descrito será susceptible de modificación en todo lo que no altere la esencialidad de lo que se protege en la siguiente

- N O T A -

Se reivindican los puntos siguientes:

1.- Pijama perfeccionado porque el pantalón tiene formadas las bocas del ancho normal, estando dichas bocas dotadas de dos aberturas en cada pernera a las que se dejan unas prolongaciones laterales o aletas, estableciéndose un cruce en forma de carterilla entre dichas aletas, lo que permite ajustarlo o no a la pierna del usuario. En el borde inferior lleva un doblez para realizar el puño, que está dotado de ojales y botones o similar para su adaptación. En los dos velanteros del pantalón, se deja una prolongación del tejido, realizándose en la del velantero izquierdo, un triple doblado para formar la cartera correspondiente a los ojales y en el velantero derecho un simple doblado que permite el cruce de la abertura. La chaqueta está constituida, en la parte que afecta al cuello y hombros y principio de pecho y espaldas, por un canesú de tejido elástico.

2.- PIJAMA PERFECCIONADO.

Consta la presente Memoria de tres hojas mecanografiadas y foliadas y escritas por una sola de sus caras, y de un dibujo.

Madrid, 30 MAR 1959

30
74008

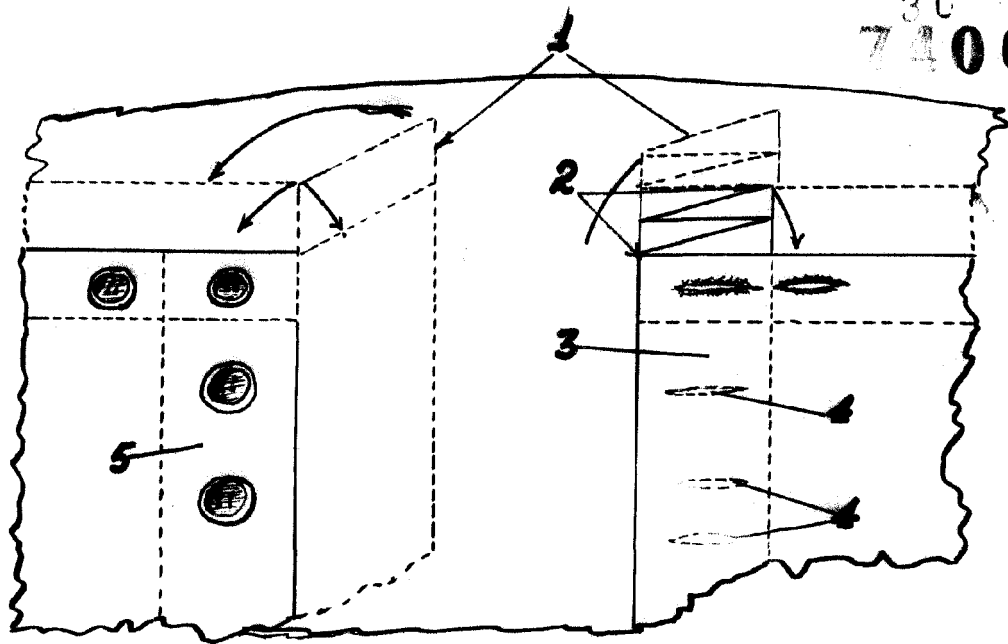
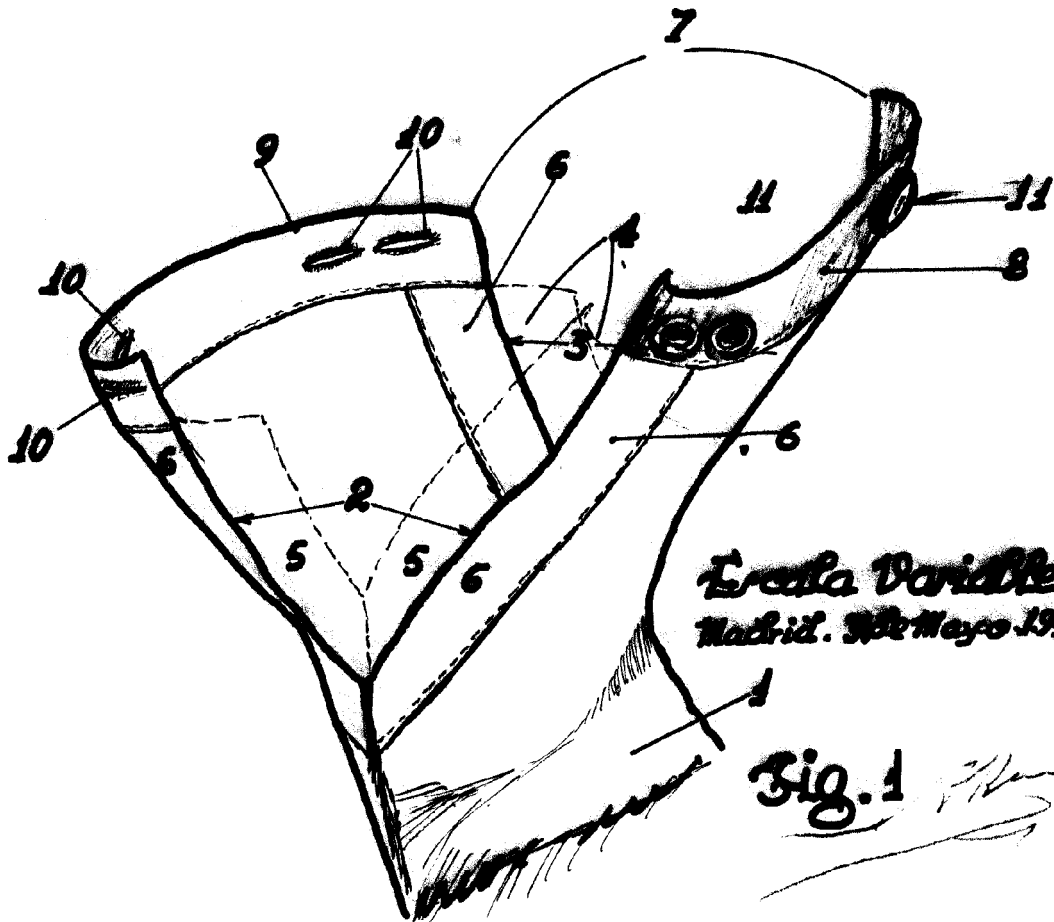

Fig. 2



Creata Variable.
Madrid. 30 Mayo 1959.

Fig. 1

30

74008

Fig. 3

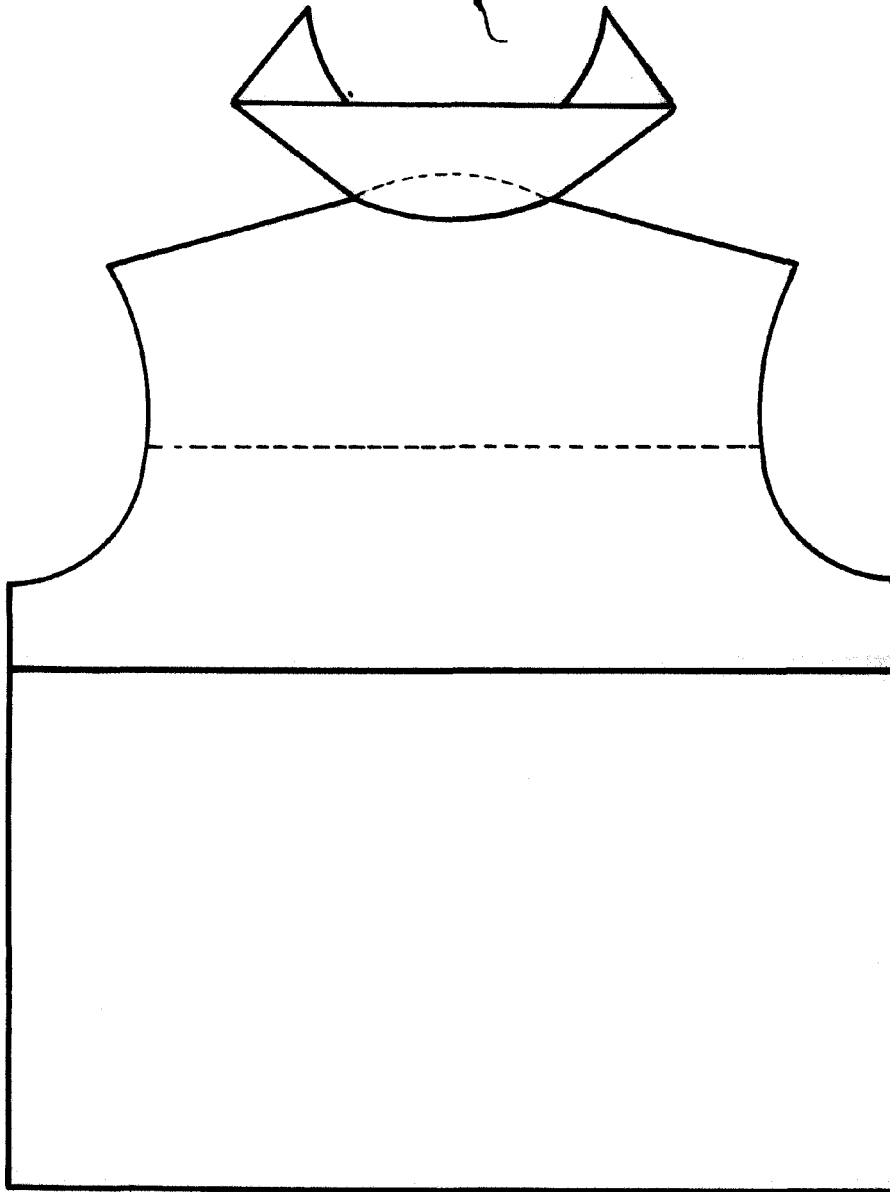

Madrid, 30 MAR. 1933

Alfonso
23