

72484



M O D E L O
D E
U T I L I D A D

para "UN JERSEY ESPECIAL PARA MOTORISTAS Y DEPORTISTAS" a fa-
vor de DON DIEGO BALAÑA BASAS, residente en MASNOU (Barcelo-
na), Maestro Villá, núm. 59 - 1ª.

= . =

MEMORIA DESCRIPTIVA

El presente modelo de utilidad se refiere a un nue-
vo jersey especial para motoristas y deportistas.

Sabido es que tiene una gran importancia en el depor-
te que las prendas de vestir sean de tal naturaleza que los
5. movimientos puedan hacerse sin que éstas entorpezcan lo mas
mínimo; y por ésto en los deportes que hay que usar prendas
de abrigo Ski, moto, etc. además del jersey se usan chaque-
tas u otras prendas muchas veces impermeabilizadas.

En estos deportes especialmente moto y Ski, que hay
10. que aguantar una fuerte corriente de aire frio es necesario



72134

el máximo abrigo con el menor peso y con el mínimo de prendas de vestir, a fin de tener la máxima holgura en los movimientos.

5. El presente modelo viene a resolver este problema, ya que consiste en un jersey corriente el cual se ha forrado su interior con una plancha de esponja sintética de varios milímetros de espesor, quedando ésta entre el género de punto exterior del jersey y otra tela interior de tejido o también de género de punto. El jersey se forra en toda la superficie interior excepto el cuello, puños y cintura.

10. Con el fin de facilitar la explicación, se acompaña a la presente memoria una lámina de dibujos en los cuales se ha representado una realización del modelo que se cita a título de ejemplo.

15. En los dibujos:

La figura 1, es la perspectiva del jersey, manifestando en trozos el forro;

la figura 2, es una sección transversal del mismo.

20. En el dibujo se indica en 1 y 2 los tejidos exterior e interior de la prenda y en 3, el tejido de esponja de nylon o similar cuyos poros son laberínticos, dejando pasar lentamente el aire y manteniendo la defensa del cuerpo. Esta parte 3, abarca cuerpo, espalda y brazos dejando libre la vuelta del cuello, los puños y la cintura. El tipo de prenda puede ser de cualquier forma.

25. Se adjunta una muestra de la plancha de esponja sintética que sirve para el forrado del jersey. En ésta, como puede verse, se aprecian poros, por lo que hace higiénico su uso.

30. Se obtiene de esta forma una prenda para deporte que reúne las máximas condiciones: peso mínimo, máximo aislamien

72484

21 M



to térmico y no dificulta los movimientos.

El modelo, dentro de su esencialidad, puede ser desarrollado en otras variantes que difieran en detalle de las indicadas y a las cuales alcanzará igualmente la protección que se recaba. Podrá, pues, construirse en cualquier forma y tamaño, con los materiales más adecuados a cada caso, por quedar todo ello comprendido en el espíritu de las reivindicaciones.

= . =

N O T A

10. Descrito el objeto y utilidad de la invención, lo que se declara no divulgado ni practicado en España, comprende las siguientes reivindicaciones:

15. 1. Un jersey especial para motoristas y deportistas, en el cual se ha forrado su interior con una plancha de esponja sintética, en toda la superficie interna del mismo, excepto el cuello, puño y cintura.

2. Un jersey según la reivindicación 1, en el que la plancha de esponja sintética está entre la superficie interna del jersey y otra tela textil o de género de punto, que abarca toda la superficie de la plancha.

20. 3. Un jersey especial para motoristas y deportistas.

25. Según se describe y reivindica en la presente memoria que consta de cuatro hojas foliadas y escritas a máquina por una sola cara, acompañadas de una lámina de dibujos y una muestra.

21 M



Madrid, a 21 MAR. 1959

DIEGO BALAÑA BASAS.

p. a.

72484

DIEGO BALAÑA BASAS

S. A.

N/rs.



21 M
Fig. 1

72484

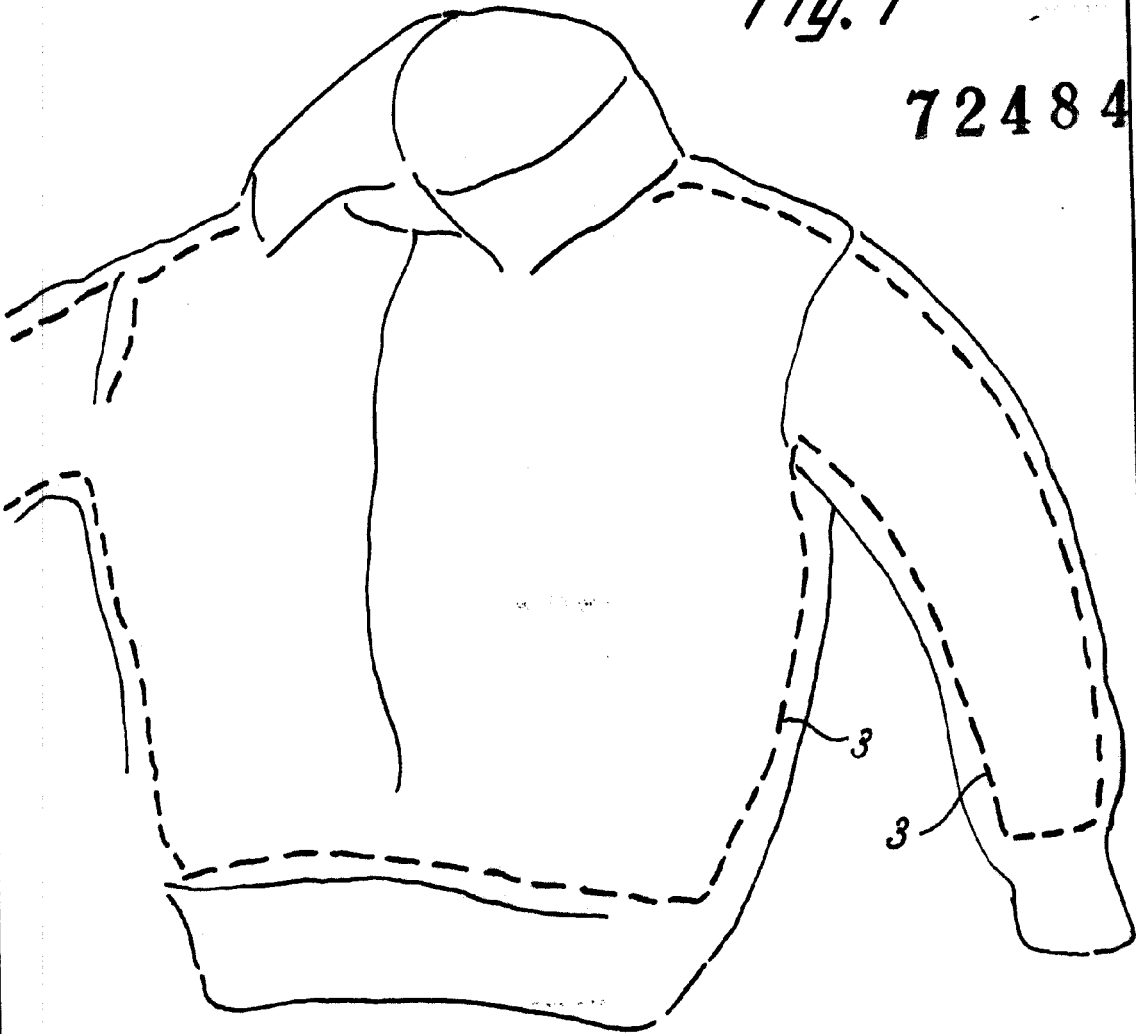
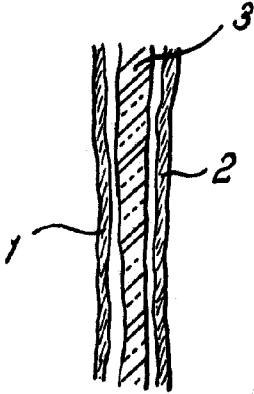

Fig. 2



Madrid, 21 MAR 1959
Jaime Isern

P.P.
[Signature]



21 N

72484

