

72480



72480

MEMORIA DESCRIPTIVA

que se acompaña a

la solicitud de un

MODELO de UTILIDAD por VEINTE AÑOS en
ESPAÑA a favor de Don JOSE LUIS MUJE-
RIEGO SAEZ, residente en MADRID, calle
Dionisio Pastor, nº 23,

p o r

"NUEVO MODELO DE LAVADORA DOMESTICA"

72480



5

La invención a que se refiere la presente memoria, constituye una novedad industrial, con características y ventajas que la hacen merecedora del privilegio de explotación exclusiva que por ella se solicita, de acuerdo con las prescripciones del Estatuto vigente de la Propiedad Industrial, de 26 de julio de 1.929, texto refundido, publicado el 30 de abril de 1930.

10

El objeto de la presente invención se refiere a un nuevo modelo de lavadora eléctrica para usos domésticos que por la gran sencillez de su constitución y evidente eficacia con que desempeña el fin a que se destina ha de tener sin duda una gran aceptación en el mercado.

15

La lavadora en cuestión consta en principio de los elementos que son habituales en esta clase de aparatos pero dispone de determinados funcionamientos que son los que se tratan de proteger por medio del privilegio de explotación que se solicita.

20

Con el fin de aclarar gráficamente la descripción que sigue se acompaña un dibujo en cuya figura 1ª se ha representado una vista exterior de la lavadora con indicación mediante corte parcial de alguno de sus elementos interiores.

25

La figura 2ª muestra un corte seccional de la parte superior de la lavadora permitiendo ver el nuevo disco o agitador dotado de cinco aspaas de que está provisto la lavadora. Igualmente puede apreciarse el refuerzo consistente en nervaduras practicadas en la carcasa superior.

30

La parte inferior de la lavadora está ocupada por el motor el cual se ha señalado con la letra A. La letra B muestra las tuercas con arandelas destinadas a la sujeción del motor. La letra C señala las arandelas de goma destinadas a evitar vibraciones inconvenientes. Por último la letra D muestra los dispositivos de enganche del motor provistos de sus correspondien-

7248



tes arandelas.

5 La figura 3ª es una vista superior del motor con indicación de como va montado, valiéndose del auxilio de las piezas representadas en las figuras 4ª y 5ª. De la descripción de los dibujos que anteceden, se deduce facilmente por cualquier persona técnica en la especialidad, tanto la constitución como el perfecto funcionamiento de la lavadora, cuyas características son las siguientes:

10 El nuevo modelo de disco o agitador provisto de cinco aspas caracterizado por estar colocado de forma no radial sino inclinadas las unas en relación con las otras.

La carencia del ventilador exterior en el motor constituye tambien una novedad que hasta ahora no se había aplicado a ninguna lavadora.

15 Por último las nervaduras de refuerzo de la carcasa superior o recipiente, constituyen tambien una novedad en este aparato.

20 Hecha la descripción que antecede, hemos de añadir que los detalles de realización de la idea expuesta pueden variar, sin que por ello cambie la esencia de la invención que es la que se desprende de los párrafos que anteceden y la que se reivindica en la siguiente

NOTA

25 En resumen: El Modelo de Utilidad que se solicita recaerá sobre las reivindicaciones siguientes:

30 1ª.- Nuevo modelo de lavadora doméstica, caracterizado por que está provisto de una nervadura de refuerzo en el recipiente en el que se produce la operación del lavado mediante la agitación del agua que produce un disco o agitador dotado de cinco aspas colocado en forma no radial sino colocadas unas respecto de las otras, estando el motor desprovisto del venti-

72480



lador exterior que suele ser habitual en estos aparatos.

2ª.- Se reivindica por último, como objeto sobre el que ha de recaer el Modelo de Utilidad, que se solicita:

"NUEVO MODELO DE LAVADORA DOMESTICA".

5

Todo ello conforme se reivindica en la presente memoria, que consta de cuatro páginas y dibujos adjuntos.

Madrid, 21 marzo 1959

ALFONSO UNGRIA

Alfonso Ungria



Fig. 1ª

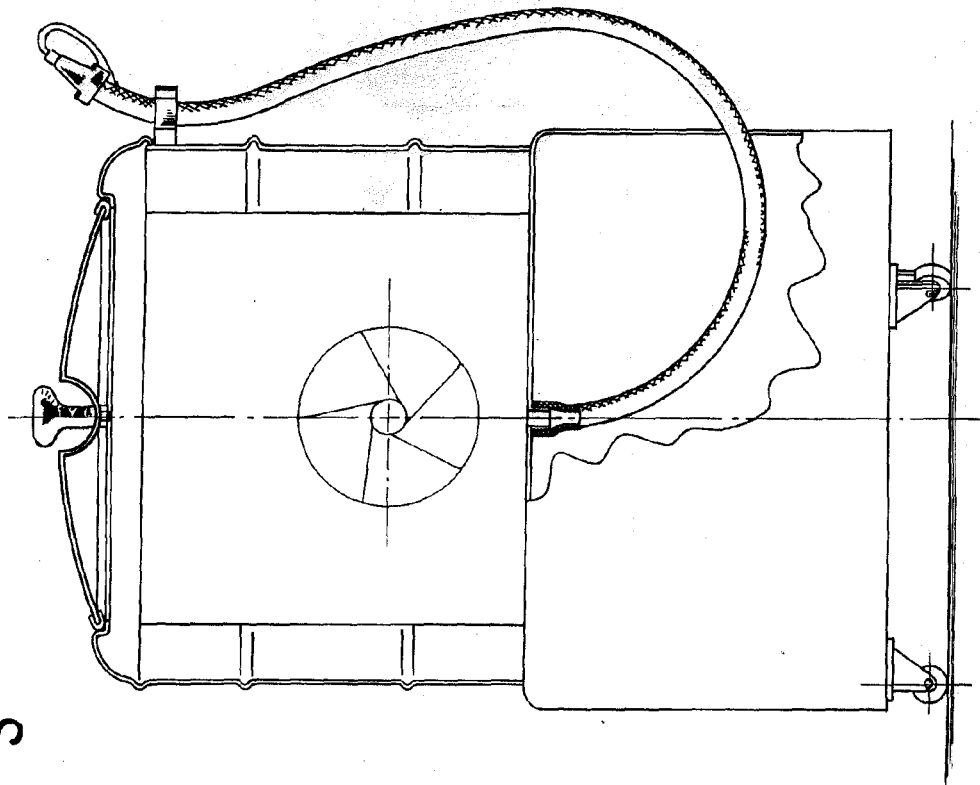
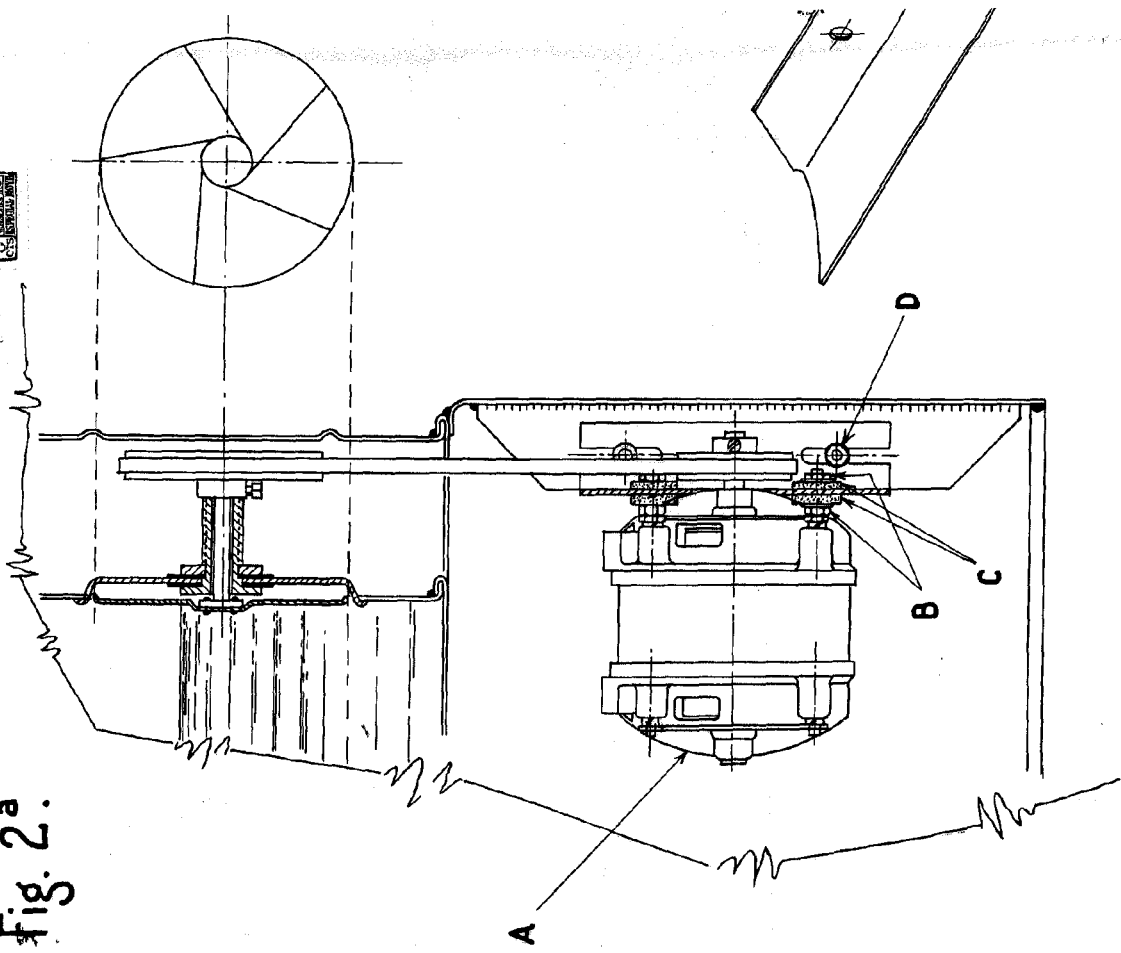

Fig. 2ª



Hoja única

2 de 2



Fig. 3.^a

72480

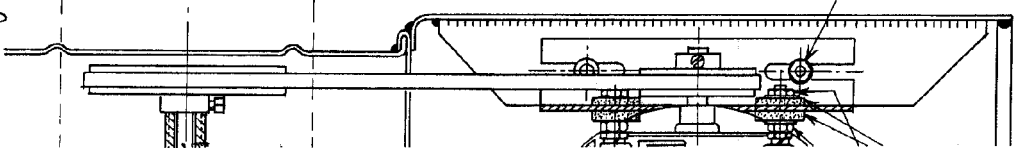
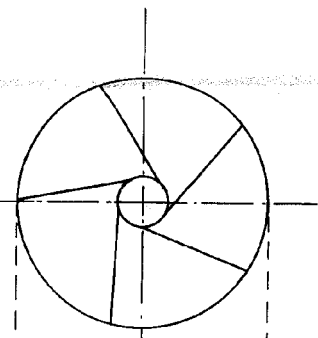
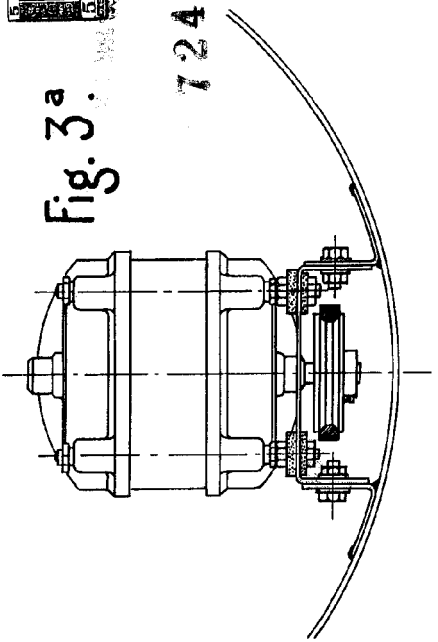

Fig. 4.^a

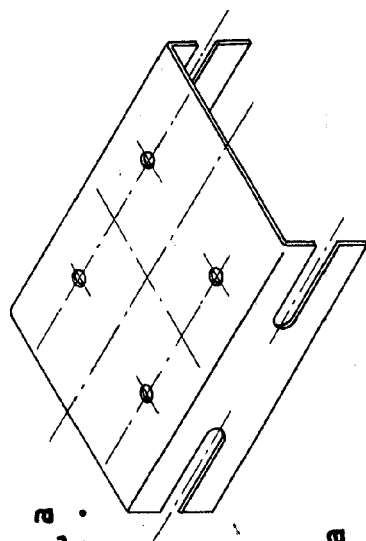
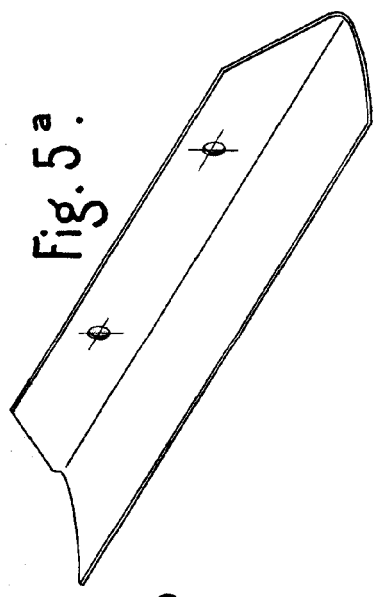

Fig. 5.^a



D

ESCALA VARIABLE
MADRID, 31 DE ABRIL DE 1957
MURPHY & UNGER

[Handwritten signature]