

71958



71958

MEMORIA DESCRIPTIVA
para solicitar
M O D E L O D E U T I L I D A D
e n
E S P A Ñ A
por VEINTE años

Por "CARRETILLA PERFECCIONADA PARA TRANSPORTE"

A nombre de:

MANUFACTURAS METALICAS MADRILEÑAS, S.A.,

entidad de nacionalidad española,

domiciliada en:

MADRID, Teniente Coronel Noreña, 26

=====

El objeto de la presente solicitud de modelo de utilidad, se refiere a una carretilla perfeccionada para transporte, cuyas características de novedad la confieren la cualidad de aportar a la función a que se destina las siguientes ventajas:



127 FEB

a.- Posibilita el transporte de objetos pesados, tales como lavadoras, neveras, cocinas, etc., que hayan de ser subidos o bajados por escaleras.

10 b.- Para transportar objetos en plano horizontal, actúa como carretilla normal y puede ser manejada por una sola persona.

c.- Para el transporte en escaleras basta con dos personas, a cuyo efecto posee empuñaduras apropiadas.

15 d.- Está dotada de dos ruedas que la imparten un perfecto equilibrio y dominio para transportar objetos voluminosos.

e.- Es ligera, fácil de manejar y construible en tubo o en cualquier perfil laminado o extruido.

20 En el adjunto plano se ha representado una forma de ejecución del modelo de que se trata.

La figura 1 representa una carretilla en posición de reposo.

La figura 2 representa como se emplea para subir cargas por una escalera.

25 Como puede apreciarse, la carretilla que se preconiza, consiste en una armadura tubular, o de perfiles, en la que van dos ramas paralelas (1) y (2) que se survan por un extremo y se doblan por el otro en soporte de plataforma (3), triangulándose en el intervalo central para 30 soportar a un eje (4) en el que se monta un par de ruedas neumáticas (5) y (6), terminando la armadura en unas empuñaduras (7) y (8) y yendo arriostada por riostras transversales (10).

35 Las empuñaduras (7) y (8) posibilitan el uso de la carretilla para transportar cargas por escaleras, tal

71958

27 FEB 1958
6 CENTIMOS
ESPAÑA

como se ve en la figura 2.

Este modelo es realizable en cualesquiera tamaños y materiales adecuados, siendo susceptible de toda clase de modificaciones de detalle que no alteren su fundamento.

40

-:- NOTA -:-

Los puntos de invención propia y nueva que se presentan para que sean objeto de este modelo de utilidad, en España, por veinte años, son los siguientes:

45

1ª.- Carretilla perfeccionada para transporte, caracterizada porque consiste en una armadura compuesta por dos ramas paralelas que, cada una, se curva por un extremo y se dobla por el otro constituyendo un soporte para plataforma, triangulándose en el espacio central para soportar un eje en el que se montan dos ruedas, prolongándose la armadura en empuñaduras que parten del fin de la plataforma, yendo arriostada la mencionada armadura por barreros transversales, posibilitando esta construcción el transporte de cargas, voluminosas y pesadas, por escaleras.

50

2ª.- "CARRETILLA PERFECCIONADA PARA TRANSPORTE".

55

Tal y como se ha descrito en la memoria que antecede, representado en el dibujo que se acompaña y para los fines que se han especificado.

60

Consta la presente memoria descriptiva de tres hojas escritas a máquina por una sola cara.

Madrid, 27 de Febrero de 1958

[Handwritten signature]
71958

71958

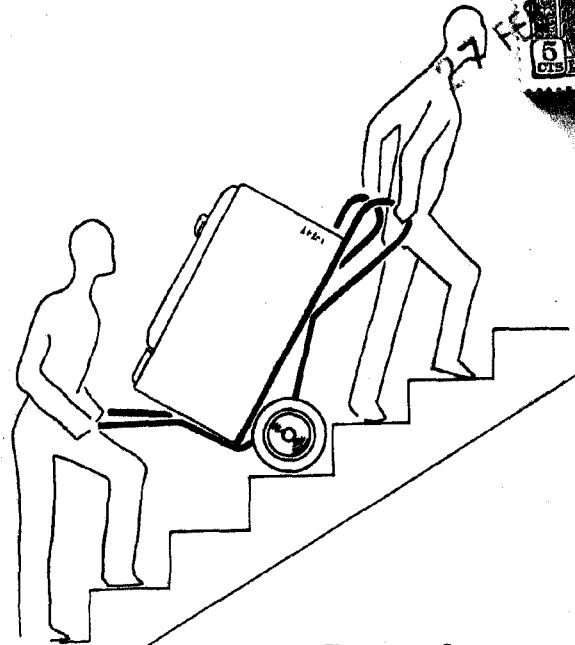

Fig. ~ 2

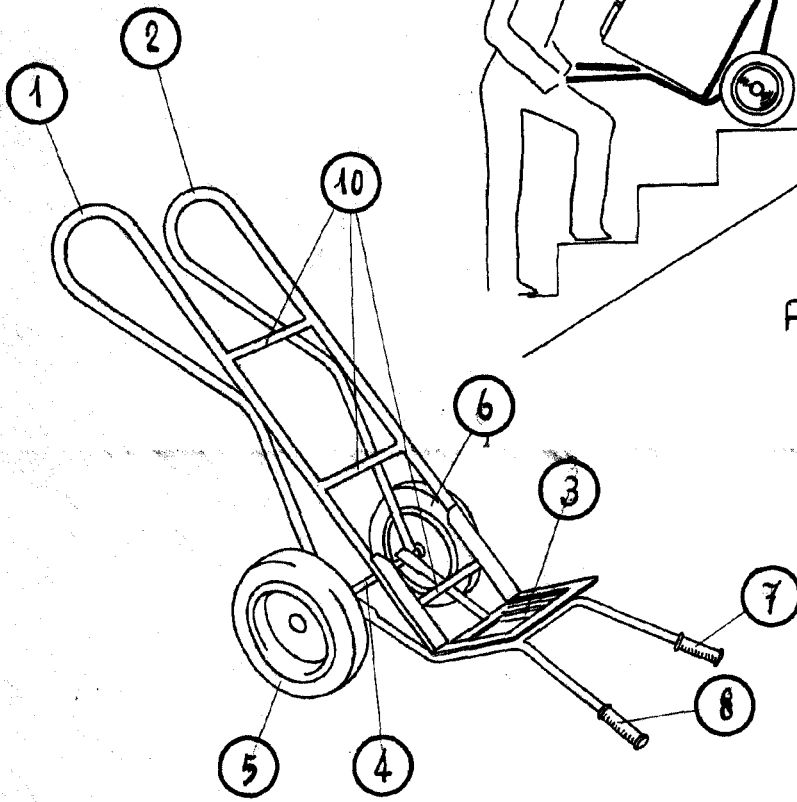

Fig. - 1

P. J. G. Gomis

ESCALA VARIABLE

Gomis