

- 1 -
70422



70422

MEMORIA DESCRIPTIVA
que se acompaña a
la solicitud de
un MODELO DE UTILIDAD por VEINTE AÑOS en ESPAÑA,
a favor de Don Manuel GUIJARRO SALAS, residente en
Madrid, Calle Arganzuela, nº 3,
p o r
"NUEVO MODELO DE PERFIL METALICO PARA VENTANAS"

70422



5

La invención a que se refiere la presente memoria constituye una novedad industrial con características y ventajas que la hacen merecedora del privilegio de explotación exclusiva que por ella se solicita, de acuerdo con las prescripciones del Estatuto vigente de la Propiedad Industrial de 26 de julio de 1929, texto refundido, publicado el 30 de abril de 1930.

10

El objeto por el cual se solicita el presente privilegio de Modelo de Utilidad se refiere a un nuevo perfil metálico para ventanas, aplicable a construcciones de todas clases.

15

En el dibujo que se acompaña se ha representado el perfil en cuestión, habiéndose señalado con la letra A la parte que corresponde al cerco de la ventana, y con la letra B al encaje de la ventana misma.

20

La letra C señala el alojamiento destinado a colocar una junta de goma o material elástico similar para hacer más perfecta la función del cierre.

25

La letra D señala en línea de puntos la moldura destinada a sujetar el cristal, que va alojado en el espacio señalado con la letra E mediante la oportuna junta de goma o material elástico similar, para evitar vibraciones inconvenientes.

30

De la descripción de los dibujos que antecede se deduce prácticamente la idea que se desea patentar, por lo que no es necesario hacer más amplia esta descripción para que cualquier persona técnica en la especialidad comprenda perfectamente su fundamento.

Hecha la descripción precedente es preciso añadir que los detalles de realización de la idea expuesta pueden variar, sin que por ello cambie la esencia de la invención,



70422

que es la que se desprende de los párrafos que anteceden y la que se reivindica en la siguiente

NOTA

En resumen/ El Modelo de Utilidad que se solicita recaerá sobre las reivindicaciones siguientes:

1ª.- Nuevo modelo de perfil metálico para ventanas, caracterizado por que está constituido esencialmente por una pieza que forma el cerco de la ventana, provista de una prolongación que sirve de tope al perfil que rebordea la hoja, de tal manera que en el punto de contacto entre ambos perfiles se sitúa una junta de material elástico, teniendo el perfil de la hoja un espacio destinado a colocar la moldura de sujeción del cristal que va alojado en su lugar, y fijo por una junta elástica.

2ª.- Se reivindica, por último, como objeto sobre el que ha de recaer el Modelo de Utilidad que se solicita: "NUEVO MODELO DE PERFIL METALICO PARA VENTANAS".

Todo conforme se describe en la presente memoria, que consta de tres páginas y dibujos adjuntos.

Madrid, 15 de diciembre de 1958.

ALFONSO UNGRIA

70422

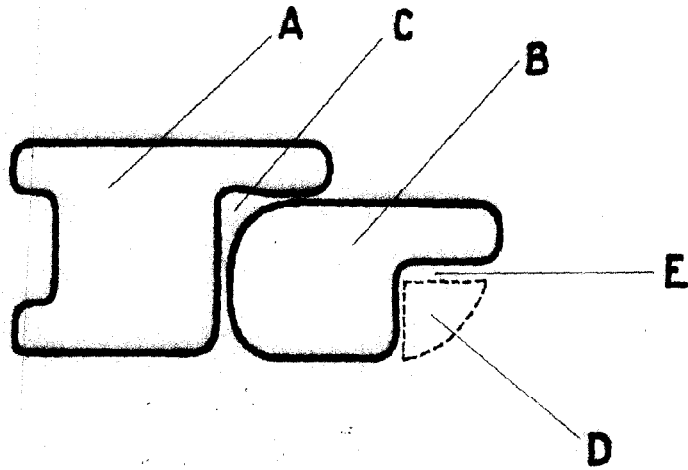

ESCALA VARIABLE
MARRID.15 de diciembre DE 1958.

ALFONSO UNGRIA