

G.G.

- 1 -

# Memoria Descriptiva

para  
un Modelo de Utilidad  
por veinte años en España

a favor de

la Srta. Aida García-Valdés Cifuentes  
-de nacionalidad cubana-

residente en

MADRID, Muñoz de Balboa, 39

por:

" ELEMENTO DECORATIVO PARA AREDORES DE NAVIDAD Y USOS ANALOGOS "

---

El presente Modelo de Utilidad se refiere a un elemento decorativo para árboles de Navidad y usos análogos, que constituye un conjunto que presenta múltiples superficies reflejantes de la luz, dispuestas formando puntos distintos de contorno poliedrales, esféricos o figuras análogas concéntricas.

Esencialmente el elemento que se reivindica está constituido por un núcleo central, una pequeña pelota de goma maciza o trozo de corcho, por ejemplo, en el que van clavados numerosos alfileres, en direcciones radiales y uniformemente espaciados, en los cuales se insertan previamente lentesjuelas, o pequeños discos reflejantes, que cubren por completo el contorno núcleo central, y a continuación de los cuales, hasta la cabeza de los alfileres, van insertos, alternativamente, cuentas tubulares de cristal y lentesjuelas, separadas entre sí por dichas cuentas, de modo que, como se ha dicho las lentesjuelas quedan colocadas según superficies concéntricas.

La forma y tamaño del núcleo central, la longitud de los alfileres y las dimensiones, colorido y forma de las lentesjuelas, o piezas equivalentes mencionadas, pueden ser en cada caso las que se estimen pertinentes, para la aplicación concreta de que se trate.

Al conjunto así formado se añade un colgador, formado por un hilo de poca visibilidad o que por el contrario sea de cordoncillo dorado o de material que coopere al conjunto atractivo del elemento que se describe; mediante cuyo

hilo o análogo se cueiga el conjunto del árbol u objeto a cuyo adorno se destina.

Es decir, dentro de las reivindicaciones que se establecen caben múltiples modalidades de ejecución, tanto por lo que se refiere a las variaciones indicadas, como a las que se pueden hacer en otros detalles de presentación u organización, sin que ninguna de ellas afecte a la esencialidad reivindicada, por lo que las aplicaciones que se hagan, dentro de la idea general reseñada, con cualquiera de sus modificaciones, no serán sino variantes, igualmente comprendidas y protegidas por el presente registro.

En esta idea, las adjuntas figuras corresponden únicamente a una forma de ejecución, sin carácter alguno limitativo, que se presenta a título de ejemplo de realización para concretar cuanto se dice en esta memoria descriptiva.

La fig. 1 representa un afililer con las onetas y lentesjuelas colocadas como se ha indicado; visto por el extremo de la cubera del afililer en la parte superior, y en alzado del mismo en la inferior.

La fig. 2 muestra el núcleo central, de goma maciza o corcho, con uno de esos afilileres clavado radialmente en él.

La fig. 3 ilustra la vista de conjunto de un elemento decorativo, establecido de acuerdo con lo que se reivindica.

Con referencia a dichas figuras y a los números que sobre ellas designan, las partes y detalles del elemento

mento decorativo representado, que interesan a los fines de esta memoria, la descripción del mismo es como sigue:

El elemento está constituido por el núcleo 4, de forma esférica en el ejemplo a que nos referimos, de goma maciza, corcho o análogo, en el que están clavados numerosos alfileres 1, distribuidos regular y uniformemente, y en los que previamente se han insertado lentejuelas 2 y cuentas tubulares 3, en el número y con la colocación que en cada caso se considere conveniente, yendo la última lentejuela dispuesta en cada alfiler en contacto con la superficie exterior del núcleo 4, al formar el conjunto.

Como complemento del adorno, en dicho conjunto 4 van fijados los extremos del hilo o cordoncillo 5, que constituye el colgadero del adorno.

-----



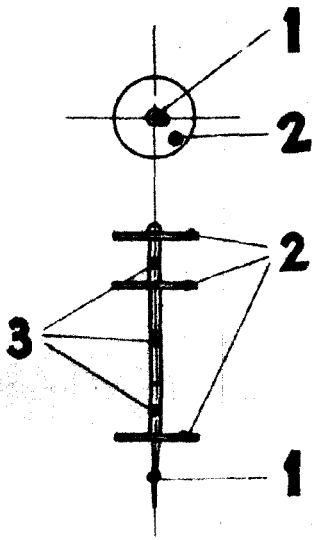

Fig. 1.

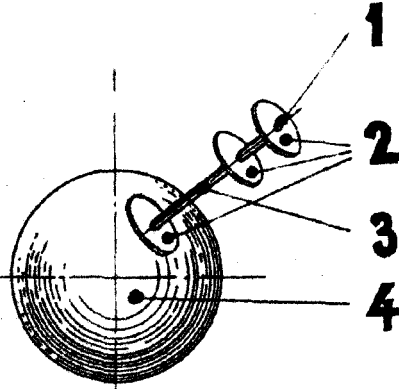

Fig. 2.

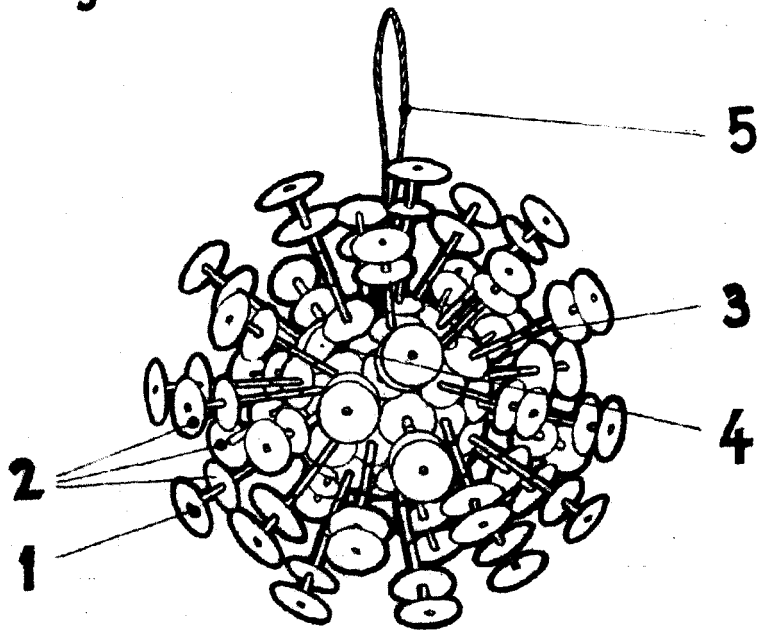

Fig. 3.

ESCALA VARIABLE

*Aida*