



MALA REPRODUCCION  
POR DEFECTO DEL ORIGINAL

• 69020

M O D E L O  
D E  
U T I L I D A D

a favor de Don Luis PONSÁ TORNER, de nacionalidad española, residente en Barcelona, Avda. José Antonio, 294, letra C., por "CAMISA PERFECCIONADA".

- . -

MEMORIA DESCRIPTIVA

La presente invención se refiere a una camisa perfeccionada, la cual, debido a lo peculiar de su constitución, resulta de empleo sumamente práctico y cómodo.

- Sabido es que la prenda citada ha sido admitida,
5. en determinadas circunstancias de tiempo y lugar, para ser llevada sin americana, bien en su forma corriente sujeta por el pantalón e incluso fuera de él, lo que da lugar a que se echen de menos las ventajas que ofrece la americana, por lo que a sus bolsillos se refiere, sin que baste
  10. a sustituirla el bolsillo o bolsillos con que, algunas ve-

• 69020<sup>3</sup>



ces, está dotada en su parte lateral superior, siendo por ello inadecuada y suponiendo un inconveniente que remedia ventajosamente la camisa objeto de la invención.

5. La camisa indicada se caracteriza esencialmente por estar dotada en ambos costados, sobre los falderos delanteros y a altura conveniente --por lo general debajo de la línea correspondiente a la cintura--, de sendos bolsillos de forma y tamaño apropiados.

10. Para la mejor comprensión de cuanto se indica en la presente memoria descriptiva se acompaña un dibujo en el que, tan sólo a título de ejemplo, se representa un caso práctico de realización de una camisa confeccionada según las características objeto de la invención.

15. La prenda aludida representada en el dibujo por una vista en alzado frontal, está constituida por una camisa -1-, confeccionada según el estilo clásico propio de su clase con mangas -2- y cuello -3- la cual está dotada en ambos faldellines delanteros -4- de sendos bolsillos -5-, de forma similar a la del -3-, los cuales quedan situados por debajo de la línea correspondiente a la cintura.

20. Como se deduce de la descripción hecha y por la observación del dibujo, la camisa objeto de la invención puede ser empleada disponiendo sus faldellines por debajo del pantalón o bien por fuera de él.

25. La principal ventaja que ofrece la camisa reseñada es la que se deriva del hecho de estar dotada de bolsillos -5-, los cuales permiten llevar la prenda con los mis-

© 69020-9



mos elementos y adminículos que se llevarian con americana pero sin los inconvenientes que ésta supone. Dicha camisa puede asimismo llevarse ventajosamente con americana y sus bolsillos -5- permiten llevar con toda garantía documentos importantes o dinero, con la seguridad de que quedan protegidos contra pérdidas y robos.

5. Se comprende que serán independientes del objeto de la invención los materiales empleados en la confección de la camisa, así como la forma y dimensiones, tanto absolutas como relativas, de la misma y, en general, todo cuanto no afecte a su esencialidad.

- . -

N O T A

Se reivindica como objeto del presente modelo de utilidad:

15. 1. Camisa perfeccionada, confeccionada según las normas propias de tal clase de prendas, que se caracteriza por estar dotada sobre sus faldellines delanteros y a altura adecuada de los mismos, por debajo de la línea correspondiente a la cintura, de bolsillos de forma y dimensiones apropiados, de utilidad varias.

20. 2. Camisa perfeccionada.

La presente memoria consta de tres hojas foliadas, escritas a máquina por una sola cara.

Barcelona, a 3 de octubre de 1958.

Luis PONSÁ TORNER  
L. PONTI

p.a.

D. LUIS PONSÀ TORNER

Hoja única

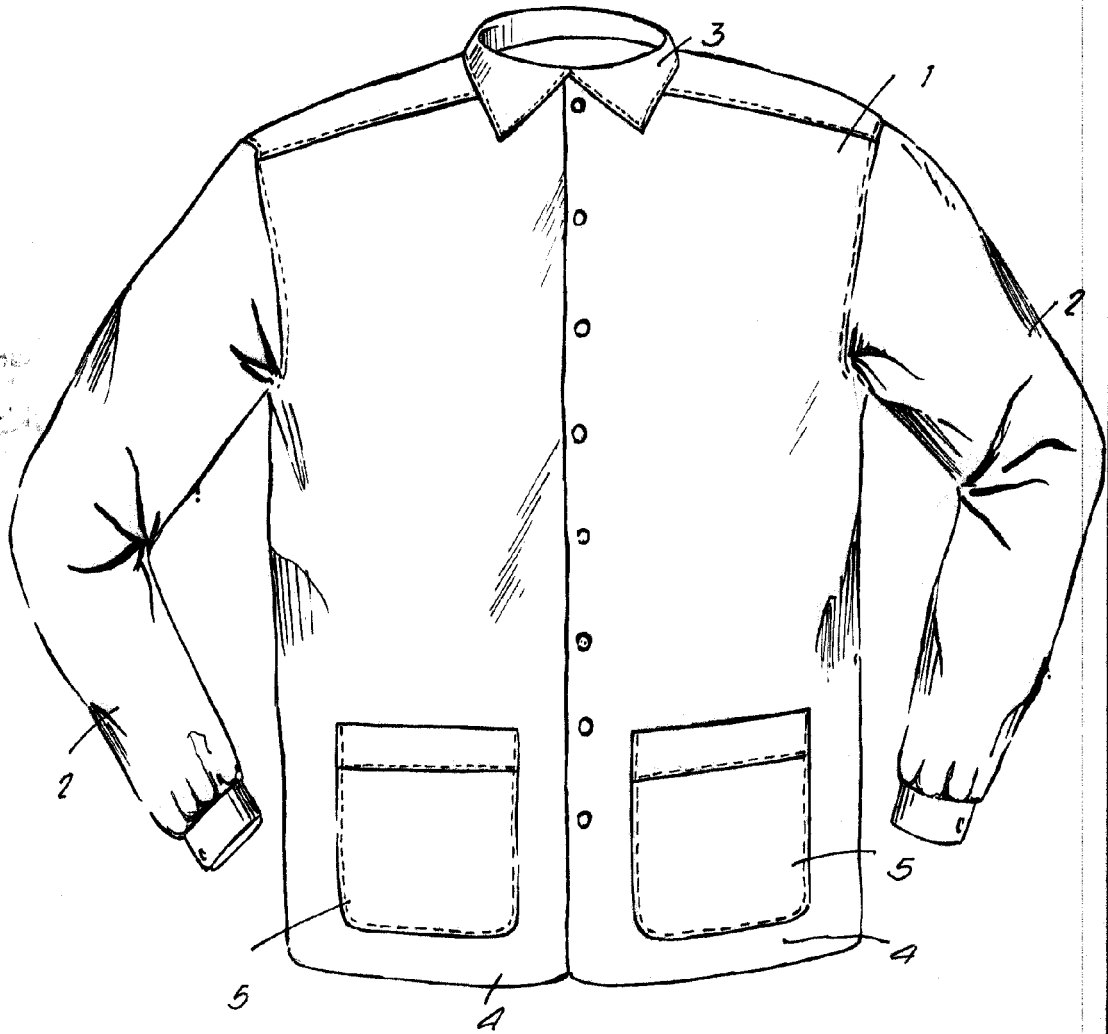

Barcelona, 3 Octubre 1958  
Luis Ponsà Torner  
p.a.