



**M O D E L O
D E
U T I L I D A D**

para "CUBRICION PERFECCIONADA PARA COSTADOS DE CUNAS Y SILLAS
PARA NIÑOS", a favor de D. MANUEL JANE VIDAL, domiciliado en
BARCELONA, calle Cartagena, 203.

. . .

MEMORIA DESCRIPTIVA

El presente modelo de utilidad se refiere a una cubri-
ción perfeccionada para costados de cunas, y sillas para niños.

5. Hasta el presente, los costados o partes laterales de
las cunas, sillas plegables y similares, para niños, se obtienen
o bien en material fundido, o formando marco que se guarnece con
placas, lo cual da un aspecto demasiado macizo a un objeto cuya
elegancia muy especial en su sencillez y ligereza.

10. Se ha tratado de colocar como guarnición o revestimiento
de cada costado una rejilla de paja o mimbre cortado, pero la
lentitud de obtención de esta rejilla y el tiempo que se tarda



en lograr una cantidad adecuada a la producción industrial, hace prácticamente imposible la utilización de dichas rejillas.

5. No obstante es indudable que la presencia de rejillas en los costados de sillas y cunas, aumenta la elegancia, disminuyen el peso y proporcionan una mayor ventilación.

10. En el modelo que se describe se eliminan estos inconvenientes, obteniendo la rejilla, en una sola pieza de material sintético inyectado en molde adecuado, dando como resultado el aspecto igual al de una rejilla hecha a mano, con la ventaja de obtener la pieza con el cerco completo y por lo tanto siendo sumamente sencilla su aplicación.

15. Con el fin de facilitar la explicación se acompaña a la presente memoria una lámina de dibujos en la que se ha representado un caso de realización que se cita a título de ejemplo.

En el dibujo:

La figura 1, muestra en sección transversal la placa obtenida según el modelo,

la figura 2, indica en vista frontal una parte del conjunto del modelo.

20. Consiste en una lámina 1 obtenida de plástico inyectado imitando en su dibujo y relieve a la rejilla trenzada de cortesa de bambú o similar, habiéndose previsto que el contorno quede limitado a un cerco 2 adecuado al marco en que se ha de colocar.

25. La pieza obtenida, proporciona las ventajas de la rejilla sin los inconvenientes del montaje, del recortado y fijación de los cabos y además elimina el deslucimiento por deterioro por la acción de los agentes exteriores o interiores.

30. El modelo, dentro de su esencialidad, puede ser llevado a la práctica en otras formas que difieren en detalle de la indicada a título de ejemplo para la descripción a las cuales alcanzará i-



40

gualmente la protección no se recaba. Podrá, pues, construirse en cualquier forma y tamaño con los materiales más adecuados por quedar todo comprendido en el espíritu de las reivindicaciones.

= . =

N O T A

5.

Deserito el objeto y utilidad de la invención, lo que se declare como no divulgado ni practicado en España, comprende las siguientes reivindicaciones:

10.

1. Cubrición perfeccionada para costados de cuna y sillones para niños, caracterizada esencialmente por estar constituida por una lámina de material plástico obtenida por inyección y en la que se ha imitado el trabajo de rejilla, con la particularidad de que el contorno es guarnecido por un cerco de forma arbitraria solidario del resto de la pieza el cual contorno corresponde con el marco a que se aplica la cubrición.

15.

2. Cubrición perfeccionada para costados de cuna y sillones para niños.

Según se describe y reivindica en la presente memoria que consta de tres hojas foliadas y escritas a máquina por una sola cara, acompañadas de una lámina de dibujos.

Madrid, a - 4 OCT. 1958

MANUEL JANE VIDAL.

P. a.

BOFAS (EN UN ORIGINAL)

R. F.

R/rm.

• 4 00



Fig. 1

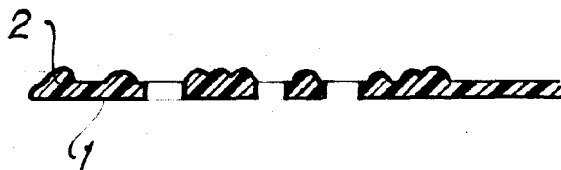
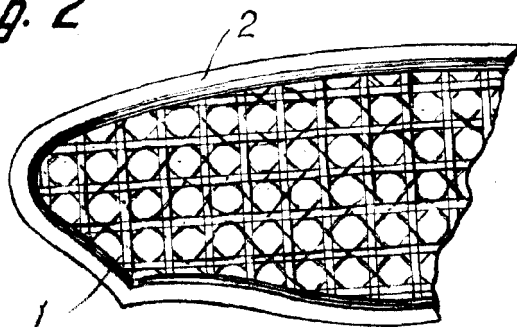

Fig. 2



Madrid, • 4 OCT. 1958

p.p. Jaime Isern