

68458



**MODELO DE UTILIDAD**

**por veinte años**

**a favor de**

**Don Ricardo de VERGARA ALVAREZ-OLMEDO**

**de nacionalidad española**

**residente en Madrid. O/Embajadores**

**P O R**

**"CERCO METALICO PARA LA CONSTRUCCION"**

-----

**MEMORIA DESCRIPTIVA**

-----

Consiste el objeto del presente Modelo de Utilidad en un cerco metálico para la construcción.

Hasta la fecha no se conoce en el mercado un cerco metálico que reúna las condiciones que en sí, tiene el que es objeto de este Modelo de Utilidad por veinte años.

Para la mejor comprensión del objeto de este Modelo de

-68458



Utilidad se acompaña a ésta memoria descriptiva un plano ex  
plicativo de las particularidades de éste Modelo de Utilidad  
a título de ejemplo:

10 En la Figura -A- se aprecia una vista del cerco en cues-  
tión realizada a vista de pájaro para poder apreciar sus  
esencialidades:

En -1- se aprecia el cerco propiamente dicho.

En -2- el ladrillo o mampostería.

15 En -3- se aprecia la masa de yeso.

En -4- se ve el perno de la puerta.

En -5- se aprecia la puerta o ventana.

En -6- vemos la soldadura del cerco con con perno.

En -7- se aprecia el espacio diáfano.

20 En la Figura -B- se aprecia una vista del perno y su  
sujeción.

En -4- vemos al propio perno.

En -6- se aprecia la soldadura de cerco y perno.

25 En -8- se aprecia la parte del perno sujeta a la puerta  
o ventana.

Como se aprecia el nuevo cerco que constituye el objeto de  
éste Modelo de Utilidad completamente metálico para evitar  
torceduras o desfiguraciones que hasta ahora tienen los cer-  
cos que se conocen en el campo de la construcción, y además  
30 como se acopla perfectamente a la mampostería y llega a for-  
mar un conjunto de resistencia perfecta y de toda seguridad.

Además, forma una línea estética y lleva la correspon-  
diente entrada para que cierre perfectamente la venta o puer-  
ta.

35 Descrito suficientemente el objeto del presente Modelo  
de Utilidad solamente cabe hacerse constar que, podrá ser  
objeto de mejoras siempre y cuando no se altere la esenciali

68458

-3-



dad del mismo no invalidándolo el cambio de forma ni los materiales a emplear en su fabricación o construcción.

----

40

REIVINDICACIONES  
-----

Reivindica el recurrente la propiedad y el derecho exclusivo de fabricación en España y sus Dominios del objeto del presente Modelo de Utilidad caracterizado en las siguientes reivindicaciones:

45 1a. Cereco metálico para la construcción, caracterizado esencialmente por una pieza metálica que, a modo de abrazadera sujeta al conjunto de un cereco de construcción abarcando a la mampostería y a las dos capas de yeso que la circundan, llevando ésta pieza la correspondiente entrada para la  
50 rijación de la puerta y encaje de la misma, así como de ventanas, llevando adicionados los correspondientes pernos soldados en los ángulos correspondientes.

2a. Por "CERCO METALICO PARA LA CONSTRUCCION"

Sean cuales fueren las circunstancias que concurren en  
55 la esencialidad del presente Modelo de Utilidad.

Consta ésta memoria descriptiva de tres hojas mecanografiadas por una sola cara, numeradas, foliadas y acompañadas de un plano explicativo a título de ejemplo.

Madrid dieciséis de Septiembre de 1958

P.A.

*Escala variable*  
*Madrid 16 Septiembre 1958*  
*P.A.*

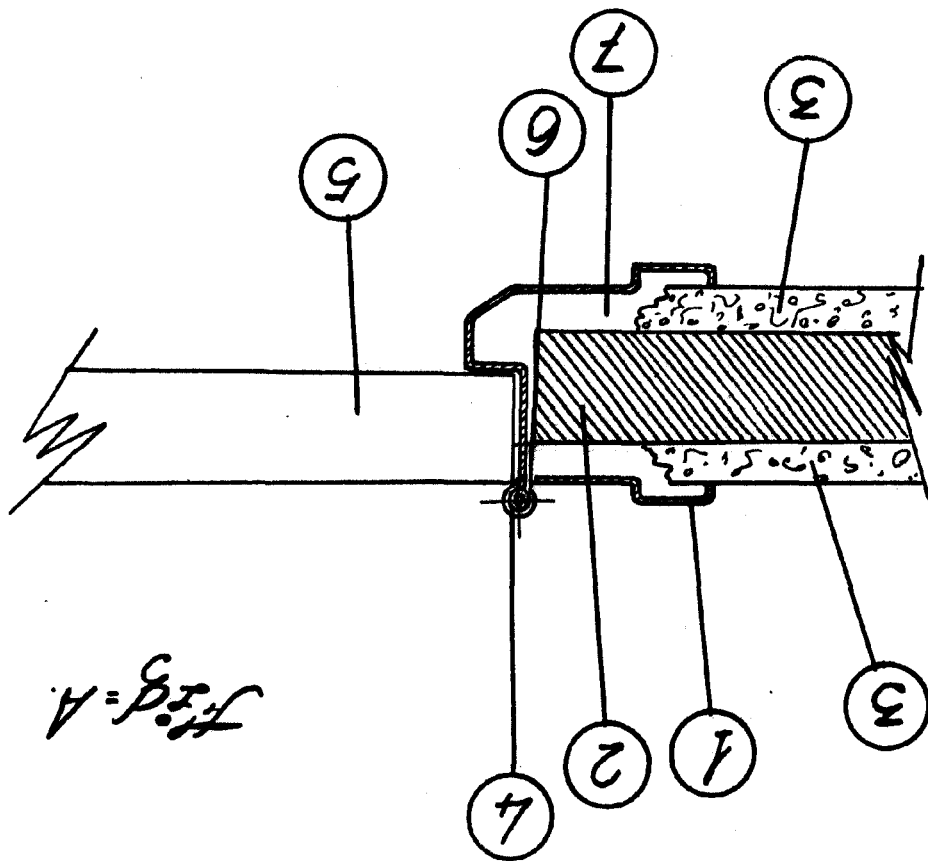
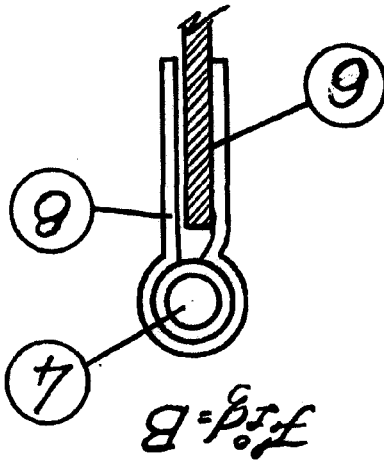

68458