



• 68 209

MODELO DE UTILIDAD

por VEINTE años

en España, a favor de Dña. Encarnación GAJO MIRO y Dña.
Ingracia CASTELLS VILARO, domiciliadas en HOSPITALET DE
LLOBREGAT (Barcelona), c/. Lérida n° 30,

por:

" DELANTAL MEJORADO "

MEMORIA DESCRIPTIVA

Este modelo se refiere conforme su enunciado indica, a un delantal mejorado en sus características de diseño y confección, mediante el cual, se logran innumerables ventajas de tipo práctico, así como una mayor comodidad para el usuario, cumpliendo el cometido para el



que específicamente ha sido concebido, con una seguridad y eficacia máximas.

5 Con los delantales conocidos y usados en la actualidad, sólo se logra obtener una prenda cuyo fin más directo, es el de cubrir al usuario en sus labores cotidianas, pero la experiencia ha venido a demostrar que en la generalidad de los casos no resulta todo lo práctico y efectivo que conviene para la labor que han sido creados, Teniendo presente éstas experiencias en el delantal mejorado, objeto de éste modelo, se han logrado conjugar las ventajas de los delantales conocidos ó sea preservar parte de la ropa que lleva puesta el usuario y las ventajas que constituye la aplicación de mangas, bien sean cortas ó largas; constituyéndose un conjunto de tipo práctico y armonioso, que al mismo tiempo que cubre no resulta molesto en los movimientos y esfuerzos que haya de realizar el usuario.

10 El modelo que se preconiza, está constituido por un delantal formado por la falda y el peto, cuyo peto está ideado y diseñado de una forma particular y nueva que permite al delantal contar con unas mangas que igual pueden ser largas ó cortas.

15 La característica esencial del modelo que en ésta memoria se preconiza, radica en el hecho de proveerse el delantal con mangas, pudiendo obtenerse éstas mediante la unión por costura de dos zonas enfrentadas de la parte correspondiente al peto, si bien se prevé que dichas mangas pueden obtenerse aparte y

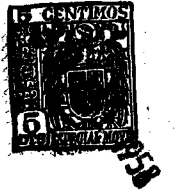

fijarse luego al indicado peto.

5 Una vez se haya comprendido con mayor claridad el conjunto del modelo, otras particularidades y características se irán poniendo de manifiesto en el transcurso de ésta memoria, en la que se hace referencia a los detalles más destacados del modelo que aquí se preconiza, como asimismo de los medios que para su puesta en práctica pueden emplearse. Estos detalles se dan a título de ejemplo haciendo referencia a un caso de realización práctica ; pero se hace la aclaración de que el modelo no queda limitado exactamente a los detalles que quedan expuestos debiendo ser considerada, por tanto ésta descripción, desde un punto de vista ilustrativo y sin limitaciones de ninguna clase.

10

15

Una idea más amplia del delantal mejorado que se preconiza, la proporciona la siguiente descripción en la que se hace referencia a la lámina de dibujos que a ésta memoria se acompaña, en la que de manera un tanto esquemática y tan sólo por vía de ejemplo se presentan los conjuntos preferidos de la idea del modelo.

20

En éstos dibujos se emplean marcas de referencia semejantes para indicar piezas y partes que se corresponden en las distintas vistas representadas, cuyas piezas, detalles y organización se designan de una manera específica en las notas reivindicatorias finales.

25

En dichos planos:

* 68 209



La figura 1ª corresponde a una vista del peto del delantal con su configuración especial.

La figura 2ª corresponde a una vista, por el revés ó parte interior de dicho peto, una vez unidas las costuras y formadas las mangas.

La figura 3ª representa la misma pieza de la figura 2ª, pero vista por su cara anterior ó frontal, igualmente terminada.

Haciendo referencia a las distintas figuras representadas, se indica mediante el número -1- el cuerpo del peto, siendo los números -2- y -3- la zona ó línea de costura que al ser unidas entre sí forman la manga en combinación con el pliegue -4- el cual sirve para dar la forma adecuada ó de bolsa a las mangas, siendo -5- la manga una vez formada mediante la unión de las zonas de costura -2- y -3-.

El número -6- indica la parte donde empiezan las mangas, siendo -7- un corte semicircular que presenta el peto en su parte superior central, que coincide con el cuello del usuario, correspondiente el -8- a unas tiras que parten de los vértices del semicírculo y cuya finalidad es la de sujetar la prenda por su parte superior al cuello del usuario.

Se comprende fácilmente después de observado los dibujos y la explicación que acabamos de efectuar de ellos, que el actual modelo proporciona una confección sencilla y efectiva que puede ser llevada a la práctica con gran facilidad asegurando la obtención de una manufactura relativamente barata.



Se reitera que en el objeto que constituye el actual modelo se pueden introducir todas aquellas modificaciones de detalle que las circunstancias y la práctica pudieran aconsejar, siempre y cuando que con las variantes que se introduzcan, no se cambie, altere o modifique la esencialidad del objeto descrito, por ejemplo, cortar las mangas aparte y fijarlas al peto.

- N O T A -

Se declaran como de novedad y propiedad para todo el territorio español, el contenido de las siguientes

REIVINDICACIONES :

1ª.- Delantal mejorado que cuenta con una pieza principal formada por un cuerpo que se extiende superior y lateralmente, formando el peto y las faldas, al cual están incorporadas unas mangas.

2ª.- Delantal mejorado, caracterizado porque las mangas de la reivindicación anterior se consiguen por costura de dos zonas limitadas opuestas de la parte correspondiente al peto.

3ª.- Delantal mejorado caracterizado por contar en su parte central superior con un sector semi-circular de los vértices del cual parten en sentidos opuestos dos tiras ó cintas.

4ª.- "DELANTAL MEJORADO".

• 68 209



1958

Todo ello conforme se describe y reivindica en la presente Memoria Descriptiva, que consta de seis hojas foliadas, escritas a máquina por una sóla cara y planos que la ilustran.

Madrid, 30 de Agosto de 1958

PEDRO FUJOL

P. P.

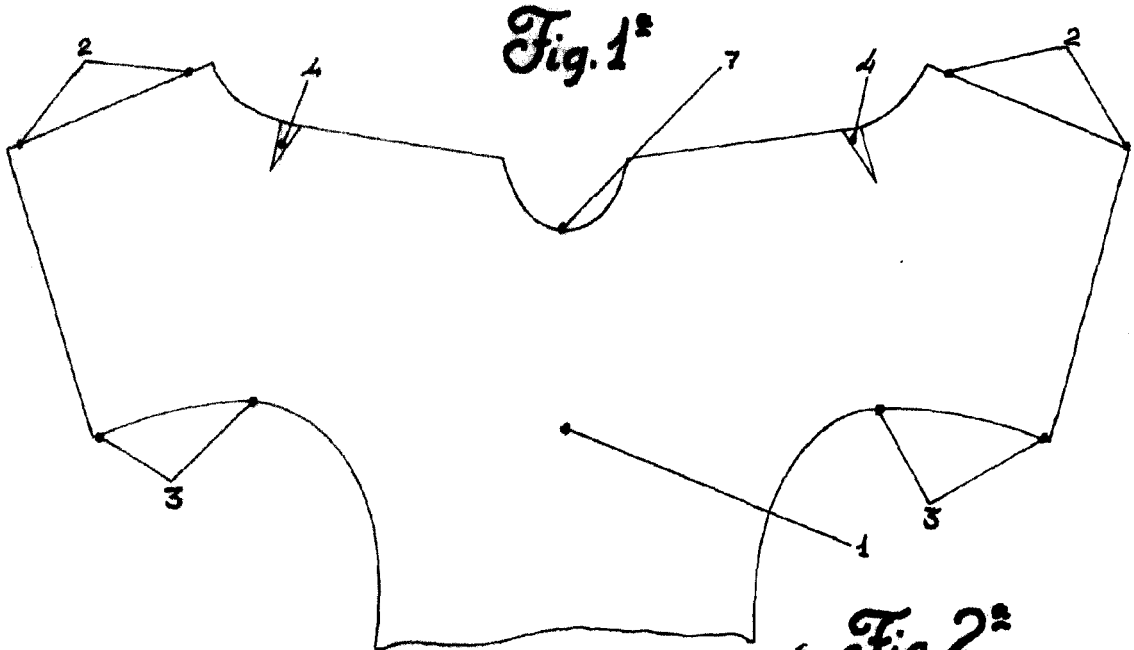

Fig. 1^a

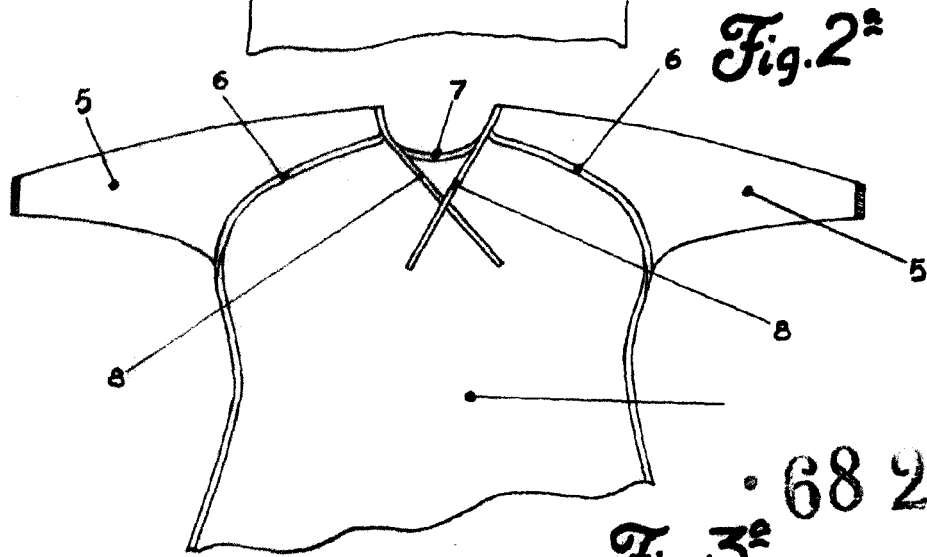

Fig. 2^a

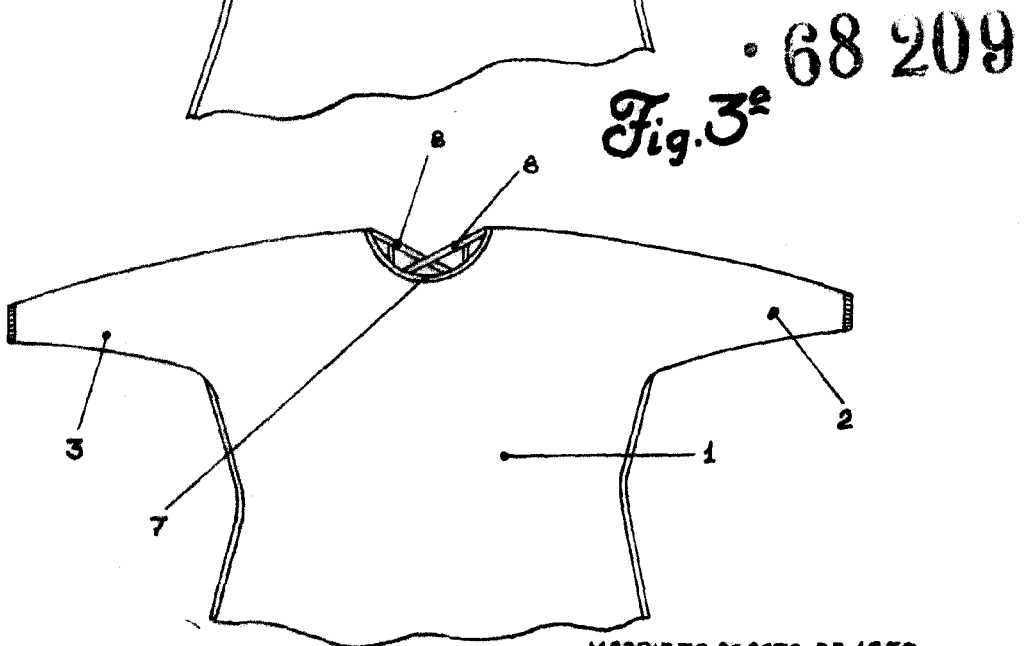

Fig. 3^a 68 209

ESCALA VARIABLE.

MADRID 30 AGOSTO DE 1958

P. A. PEDRO JULIÁN MATA ROSCH

P. A.