

67754



67754

MEMORIA DESCRIPTIVA  
que se, acompaña a  
la solicitud de  
un MODELO de UTILIDAD por VEINTE AÑOS en ESPAÑA  
a favor de  
DON PEDRO PRATS JANER, residente en Inca (Balea-  
res), calle Juan Alcover, 58,  
p o r  
"NUEVO MODELO DE PISO PARA EL CALZADO".

-----

67754



5 La invención a que se refiere la presente memoria, constituye una novedad industrial con características y ventajas que la hacen merecedora del privilegio de explotación exclusiva que por ella se solicita, de acuerdo con las prescripciones del Estatuto vigente de la Propiedad Industrial, de 26 de julio de 1929, texto refundido, publicado en 30 de abril de 1930.

10 El objeto por el cual se solicita el presente privilegio de Modelo de Utilidad, se refiere a un nuevo modelo de pieza para el calzado que presenta como característica fundamental un reborde, que permite realizar un calzado especial.

15 La idea sea ha representado gráficamente de un modo puramente esquemático en el dibujo adjunto, en cuya figura 1ª puede verse la suela provista del reborde superior que constituye el motivo de la invención.

20 En la figura 2ª se ha representado un corte esquemático en el que se ve que la suela tiene interiormente forma de cazoleta, con objeto de permitir la entrada del corte del calzado, el cual se cose por la parte inferior del reborde, quedando perfectamente unidas ambas partes, no solamente por lo que se refiere a la solidez del calzado, sino a la estética del mismo. Esto es posible conseguirlo gracias al reborde que presenta el piso, de tal manera que es innecesario vulcanizarlo, como habitualmente es necesario hacer hasta ahora.

25 No es preciso hacer resaltar las ventajas de no tener que perforar el piso del calzado por su parte de contacto con el suelo, puesto que cualquier persona técnica en la materia puede apreciar la solidez del calzado así construido, y las ventajas de evitar el roce de la parte cosida con la suela.

30



67754

5 Hecha la descripción que antecede, hemos de añadir que los detalles de realización de la idea expuesta, pueden variar, sin que por ello cambie la esencia de la invención, que es la que se describe en los párrafos que anteceden y la que se reivindica en la siguiente

NOTA

En resumen: El Modelo de Utilidad que se solicita, recaerá sobre las reivindicaciones que siguen:

10 1.º.- "Nuevo modelo de piso para el calzado", caracterizado porque presenta en toda su parte superior perimetral, un reborde que sobresale del piso propiamente dicho, tanto en altura como en extensión, formando una especie de cazoleta que permite la enteeda del corte del calzado y su cosido por debajo del reborde sin necesidad de que el calzado tenga contacto o roce con el suelo.

15 2.º.- Se reivindica, por último, como objeto sobre el que ha de recaer el Modelo de Utilidad que se solicita: "NUEVO MODELO DE PISO PARA EL CALZADO".

20 Todo conforme queda descrito en la presente memoria, que consta de tres páginas escritas a máquina y dibujos adjuntos.

Madrid, 2 agosto 1958

ALFONSO UNGRIA

67754



Fig. 1ª

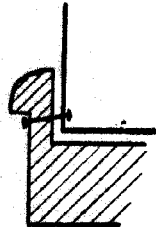
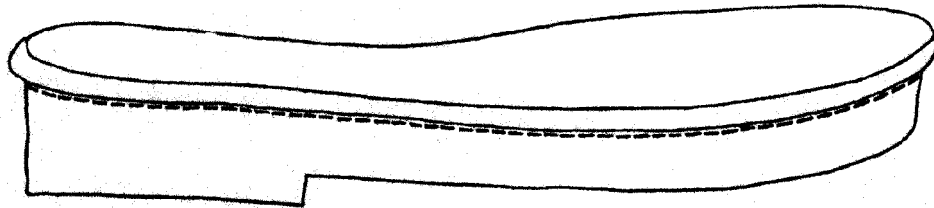

Fig. 2ª

ESCALA VARIABLE  
MADRID, 2 DE agosto DE 1958  
ALFONSO UNGRÍA

*[Handwritten signature]*