

MALA REPRODUCCION  
POR DEFECTO DEL ORIGINAL

67093

MEMORIA      DESCRIPTIVA

Correspondiente a un IDEMIO DE UTILIDAD cuyo registro se solicita por veinte años.

A favor de

Dña. Dolores Ferrer Perera, de nacionalidad española.

Residente en BARCELONA.—Ronda de San Pablo, 37

p o r :

"TIRACORRONES PERFECCIONADO"

---

La presente memoria descriptiva tiene como fin la declaración del objeto sobre que ha de recaer el privilegio de explotación industrial y comercial exclusiva en el territorio nacional de un Modelo de Utilidad, conforme a la legislación vigente en materia de Propiedad Industrial que, según expresa el enunciado, trata de un tiracordones perfeccionado provisto de guía del cordón y cámara de perdigones reguladores del peso del mismo.

El objeto del presente registro tiene por objeto el perfecto remate de las extremidades de los cordones tiradores de visillos y cortinas. No solo en lo referente al acabado extremo sino también a la terminación del conjunto ya que debido a su peso regulable, los cordones a que se aplica siguen la vertical perfecta, evitando la falta de ornato de los actuales que por su peso liviano deja siempre los cordones torcidos afeando el conjunto de la instalación.

Muchos son en efecto los tiracordones hoy en el mercado, pero ninguno de ellos es de aplicación perfecta al caso debido a la falta de detenimiento en su estudio y realización. Ninguno de ellos tienen su peso regulable y mucho menos el guía cordón, tan útil para conseguir que quede el conjunto siempre en la misma vertical.

Nuestro tiracordón objeto del presente registro va provisto de ambos adelantos. Su peso es regulable a voluntad según el tipo de instalación a que se aplica dependiendo esta del grueso de cortinas, peso de las mismas, grueso del cordón, etc.

Igualmente va provisto de un guía-cordón perfectamente centrado con lo que el eje del tirador y el del cordón coinciden en una misma vertical embelleciendo el conjunto.

Con el fin de facilitar la interpretación más exacta

35.- del objeto sobre que ha de recaer el presente privilegio, en el plano adjunto complementario de la presente exposición, se representa una forma práctica para la realización industrial y únicamente a título de ejemplo y, por consiguiente, sin carácter exhaustivo sino meramente informativo.

En el mencionado plano:

40.- La fig. 1ª representa una sección longitudinal del conjunto.

La fig. 2ª representa la tapa cierre superior,

La fig. 3ª representa la cámara.

45.- La fig. 4ª representa la tapa cierre inferior y guía interior.

50.- Como puede apreciarse el invento que nos ocupa está constituido por una superficie cónica Fig. 3ª cuya base inferior se acopla por pegamento una tapa cierre Fig. 4ª provista de una concavidad en su parte central prolongada en forma tubular cilíndrica.

55.- Esta prolongación tubular tiene la misma altura que la superficie cónica de la Fig. 3ª y debido a su diferencia de diámetros en la parte superior de ambas, queda un espacio circular que permite el llenado de perdigones del interior de la cámara forrada entre la superficie cónica Fig. 3ª y el tubo vertical de la base cierre Fig. 4ª.

Otra pieza de sección cilindro-esférica Fig. 2ª sirve de tapa superior evitando el derrame de los perdigones.

60.- El montaje del conjunto puede apreciarse en la Fig. 1ª en la que se ve como el entrante cóncavo de la tapa-base Fig. 4ª sirve de alojamiento al nudo del cordón y de prolongación tubular, de guía del mismo a la vez que forma cámara reguladora del peso con la superficie cónica de la Fig. 3ª.

65.-

El cierre superior Fig. 2ª termina el conjunto tapando por la parte superior la cámara de perdigones de la Fig. 1ª.

70.-

Descrita suficientemente la naturaleza del invento y su forma de realización práctica, únicamente cabe añadir que en el conjunto y partes independientes constitutivas del todo son susceptibles modificaciones y cambios de materias, forma y disposición en cuanto estas alteraciones no desvirtúen el fundamento esencial del mismo.

#### REIVINDICACIONES

75.-

1ª).- "TIRACORRONES PERFECCIONADO" caracterizado por estar constituido por una pieza cónica hueca por cuya base se acopla una tapa base inferior del conjunto, provista de entrante cóncavo prolongado en tubo pasante al mismo.

80.-

2ª).- "TIRACORRONES PERFECCIONADO" caracterizado por que el tubo según la reivindicación anterior aloja en su interior el cordón de aplicación sirviendo de guía al mismo, y en su ensanchamiento cóncavo de la base el nudo de sustentación del cordón.

85.-

3ª).- "TIRACORRONES PERFECCIONADO" caracterizado por estar constituido por una pieza cónica de tapa superior, y cierre de la cámara reguladora del peso del conjunto por llenado de perdigones.

4ª).- "TIRACORRONES PERFECCIONADO".

La presente memoria descriptiva consta de cuatro hojas foliadas y mecanografiadas por una sola cara, componiendo un total de noventa líneas, incluidas éstas.

Madrid, 28 de Junio de 1.958.-

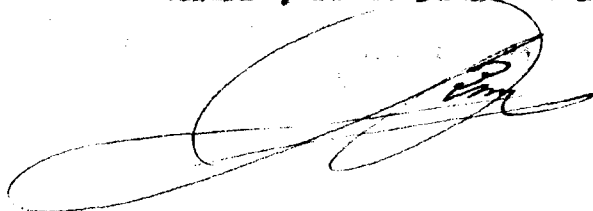

67023

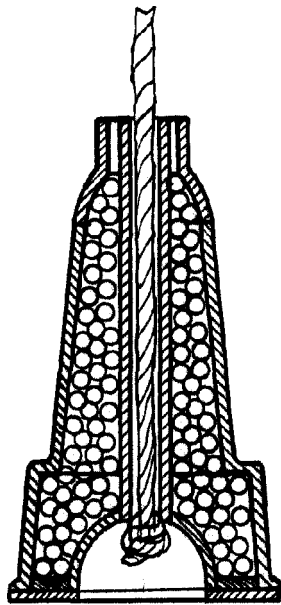

Fig. 1

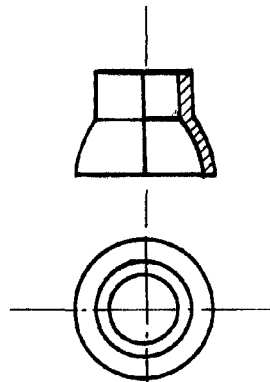

Fig. 2

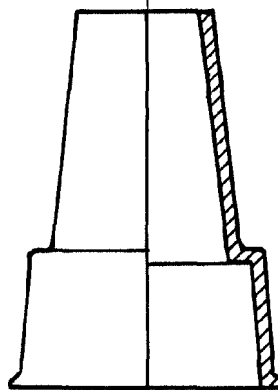

Fig. 3

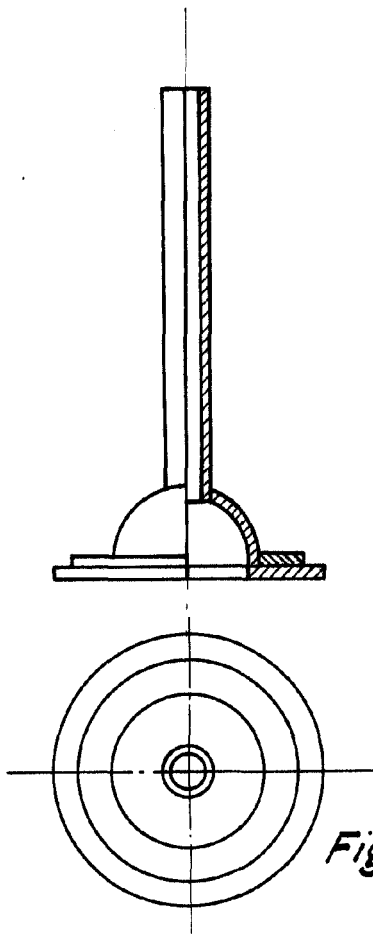

Fig. 4

Madrid, de Junio de 1958

Escala variable