



• 6 6 1 5 9

MEMORIA DESCRIPTIVA
que se acompaña a
la solicitud de
un MODELO de UTILIDAD por VEINTE AÑOS en ESPAÑA
a favor de
INDUSTRIAL ALCORA, S.L., residente en La Corre
doira (Oviedo),
p o r
"NUEVO CIERRE PARA PUERTAS DE LAVADORAS Y SIMILA
RES".

66159



5

La invención a que se refiere la presente memoria, constituye una novedad industrial, con características y ventajas que le hacen merecedora del privilegio de explotación exclusiva que por ella se solicita, de acuerdo con las prescripciones del Estatuto vigente de la Propiedad Industrial, de 26 de julio de 1929, texto refundido, publicado en 30 de abril de 1930.

10

El objeto por el cual se solicita el presente privilegio de modelo de utilidad, consiste en un cierre para lavadoras mecánicas, cuyas ventajas han de hacerlo muy apreciado por el público consumidor, por lo que su inventor desea proteger la idea con un privilegio de explotación exclusiva que evite fáciles imitaciones.

15

El cierre en cuestión es sumamente sencillo, y a fin de dar una idea gráfica que aclare la descripción que sigue, se acompaña un dibujo en el que se ha representado de un modo esquemático el cierre en cuestión y las piezas que lo constituyen. Las piezas mencionadas se han señalado con letras que representan lo siguiente:

20

La letra A señala la puerta. La letra B el soporte y la letra C el eje del cierre.

25

Por último, la letra D señala el muelle que tiende a mantener cerrado el cierre salvo cuando se presiona en la palanca destinada a abrirlo.

30

La puerta de la lavadora se abre siguiendo la dirección de la flecha señalada con la letra E en la figura que aparece en primer lugar. Se consigue que dicha puerta se abra, pulsando el extremo del cierre, según indica la dirección señalada con la letra F.

Para cerrar la puerta, basta correr el cierre en senti



159

do contrario a la flecha E, mediante la cual, el saliente de la puerta tropieza en el plano inclinado del cierre y la puerta queda cerrada sin ninguna necesidad de tocar la palanca que está sobre el cierre.

5 El muelle D obliga al cierre a mantener su posición salvo cuando de un modo intencionado es abierto.

10 Son indudables las ventajas que se consiguen en el movimiento de apertura y cierre de las puertas de las lavadoras mientras la aplicación de este sistema original, por el cual se solicita el privilegio correspondiente de Modelo de Utilidad, y cualquier persona técnica en la materia comprenderá que a pesar de la sencillez del dispositivo, se consigue una gran eficacia en la misión que le está encomendada.

15 Hecha la descripción que antecede, hemos de añadir que los detalles de realización de la idea expuesta, pueden variar, sin que por ello cambie la esencia de la invención, que es la que se describe en los párrafos que anteceden y la que se reivindica en la siguiente

NOTA

20 En resumen: El Modelo de Utilidad que se solicita, recaerá sobre las reivindicaciones que siguen:

25 1ª.- "Nuevo cierre para puertas de lavadoras y similares", caracterizado porque está constituido esencialmente por una palanca provista de un pasador, en uno de sus extremos, destinado a abrir el cierre y en el otro extremo, de una especie de uña que se cierra sobre la puerta, estando articulada dicha palanca por medio de un eje envuelto por un muelle que tiende a mantener en todo momento cerrado el pestillo, de tal manera que solamente cuando se fuerza la presión de este muelle, puede abrirse la puerta.

30



• 6 6 1 5 9

2ª.- Se reivindica, por último, como objeto sobre el que ha de recaer el modelo de Utilidad que se solicita: "NUEVO CIERRE PARA PUERTAS DE LAVADORAS Y SIMILARES".

5 Todo conforme queda descrito en la presente memoria, que consta de cuatro páginas escritas a máquina y dibujos adjuntos.

Madrid, 16 de mayo de 1958

ALFONSO UNGRIA

SECRET
TO
USO
PG

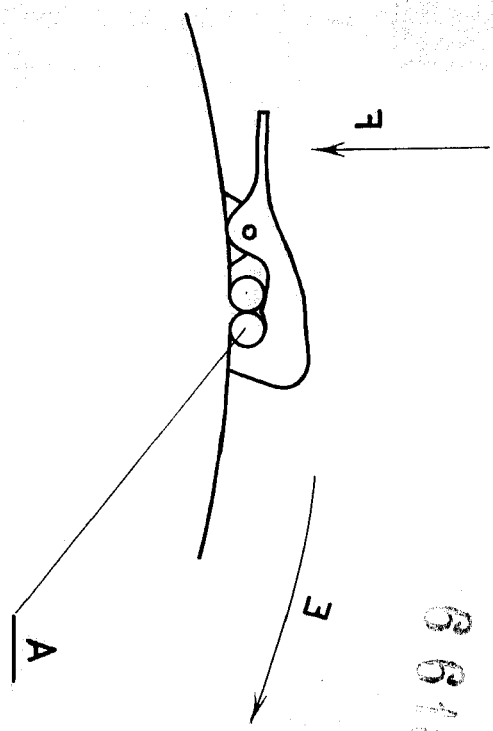
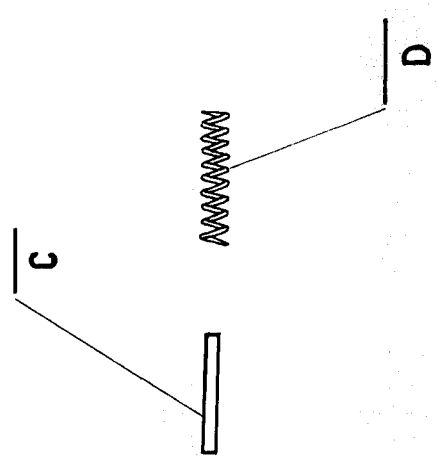
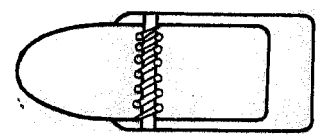
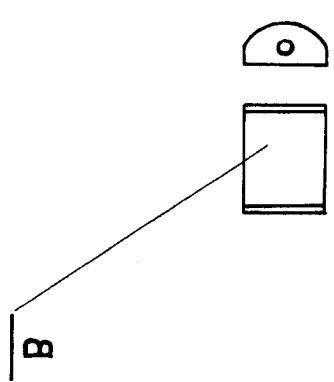

66159

02100