

66030

• 6 6035



MEMORIA DESCRIPTIVA

DE UNA PATENTE DE MODELO DE UTILIDAD POR VEINTE AÑOS EN ESPAÑA A FAVOR DE DON MANUEL AGUADE LLERENS Y DON ALEJANDRO BALASCH COMAS, AMBOS DE NACIONALIDAD ESPAÑOLA, RESIDENTES EN BARCELONA, Garcilaso nº 138

sobre:

"UNA BORLA PERFECCIONADA".



El presente modelo hace referencia a una borla perfeccionada destinada a los menesteres del cuidado estético femenino, cuya mejora está encaminada concretamente a eliminar el tan frecuente deterioro de deshilamiento marginal.

5.-

La característica esencial del perfeccionamiento en el modelo, consiste en dotarla de un borde o dobléz de la placa principal que constituye la superficie práctica del trabajo de la borla, la cual se dobla sobre sí misma, rebatiéndose sobre la cara inferior, donde su línea exterior fija y oculta por la placa posterior de recubrimiento.

10.-

En una hoja gráfica que se acompaña aparece reproducido un caso de realización del modelo, el cual sirve de ejemplo demostrativo, pero no limitativo, como base para su descripción.

15.-

En la Fig. 1ª., se representa la borla vista por su cara posterior.

Y en la Fig. 2ª., se dibuja la misma seccionada transversalmente por su plano medio.

20.-

Por los diseños vemos, la tela afelpada (3) que constituye con su cara externa (4) la superficie útil para el desarrollo de su cometido, se prolonga más extensamente que los límites naturales anteriores, para rebatirse sobre sí misma formando un bordón o pliegue (5) cuyo margen último (6) llega a montar sobre la placa plana interior (7) que le sirve de cuerpo o soporte interior, quedando vinculadas ambas por cualquier pegamento (o sea sin ninguna costura) que cierra el conjunto.

25.-

Para ocultar, dicha zona de fijación, se recubre toda la cara posterior de la borla con una segunda plancha circular (8) de cualquier material de agradable aspecto, que completa y decora la presentación de la borla.

30.-

Descrito así el aspecto y contextura del modelo, con



• 6 6035

las particularidades encaminadas no sólo a mejorar su aspecto exterior sino a proteger por mayor tiempo el correcto aspecto de la pieza, se llevará ésta a realización experimentando las variantes de calidad, dimensión, y decorado, que como detalles externos, no alterarán la esencialidad del mismo.

5.-

NOTA

En resumen, la presente solicitud recaerá sobre las siguientes reivindicaciones:

10.-

1ª.- Una borla perfeccionada, caracterizada porque consiste en prolongar la pieza de tejido afelpado que constituye la placa posterior en toda su circunferencia o perímetro externo cualquiera que sea su silueta, hasta dar lugar a efectuar un dobléz de la tela sobre si misma, que alcanza a enlazar sus cantos extremos con la placa neutra interior que sirve de soporte o cuerpo, recubriéndose dicha unión para quedar oculta por medio de la cubierta posterior que sirve de respaldo a la borla.

15.-

2ª.- UNA BORLA PERFECCIONADA.

20.-

Ségún se describe en la presente memoria que consta de tres hojas escritas a máquina por una sola cara y dibujos adjuntos.

Madrid a 9 de mayo de 1958



5

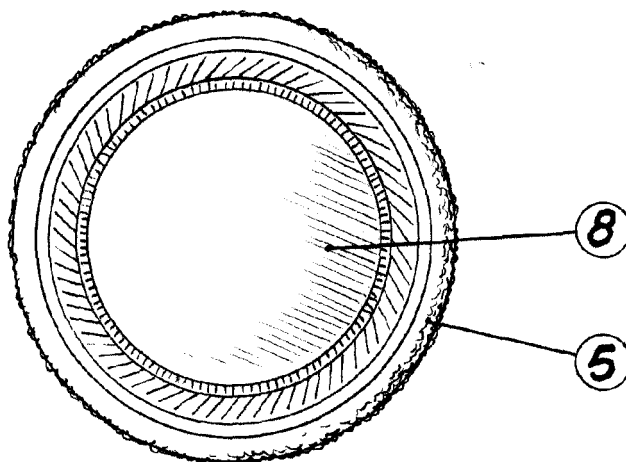

Fig. 1

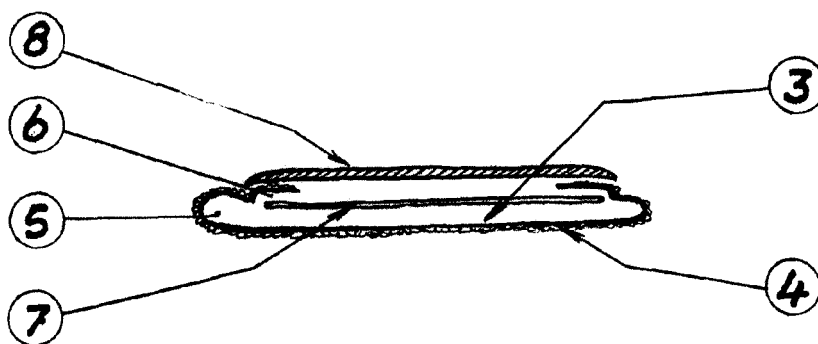

Fig. 2

Escala variable

8 MAR 1900
[Handwritten signature]