



•63451

MEMORIA DESCRIPTIVA

sobre:

"Camisa perfeccionada".

Solicitante : DON JOSE PRAT PRAT, de nacionalidad española,
residente en Rubalcava, 37, EL FERROL DEL
CAUDILLO, (La Coruña).

El presente Modelo de Utilidad tiene por objeto
una camisa perfeccionada.

En el dibujo adjunto, a título de ejemplo no
limitativo se ilustra una forma de ejecución del invento,
con referencia al cual:

La camisa, 1, de cualquier tejido apropiado,
presenta un cuello de punto, 2, que puede ser cerrado al
accionar la cremallera, 3, transformándose así en jersey,
con lo cual, esta prenda tiene dos utilidades.

10.

Es fácilmente comprensible que podrán variar los

63451

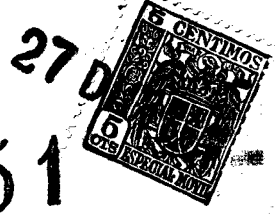

materiales, tamaños y proporciones en este Modelo, ya que estas accesoriedades quedan comprendidas en la invención si no alteran su esencialidad.

NOTA

5.

Descrita suficientemente la naturaleza del invento, así como la manera de realizarlo en la práctica, debe hacerse constar que las disposiciones anteriormente indicadas son susceptibles de modificaciones de detalle en cuanto no alteren su principio fundamental, siendo lo que constituye la esencia del referido invento y por lo que se solicita Modelo de Utilidad por 20 años en España: "Camisa perfeccionada"; caracterizándose por lo siguiente:

10.

1º.- Camisa perfeccionada, que se caracteriza porque siendo confeccionada en tejido apropiado, presenta un cuello de punto, que se cierra mediante una cremallera transformándose así en jersey.

15.

2º.- Camisa perfeccionada; tal y como queda sustancialmente descrito en la presente memoria e ilustrado en el adjunto dibujo.

20.

Esta memoria consta de dos hojas escritas a máquina por una sola cara.

Madrid, 27 DIC. 1957
JOSE PRAT PRAT
J. GOMEZ ACEBO Y MUÑOZ
P. P.

JOSE PRAT PRAT.

HOJA UNICA.

63451

27

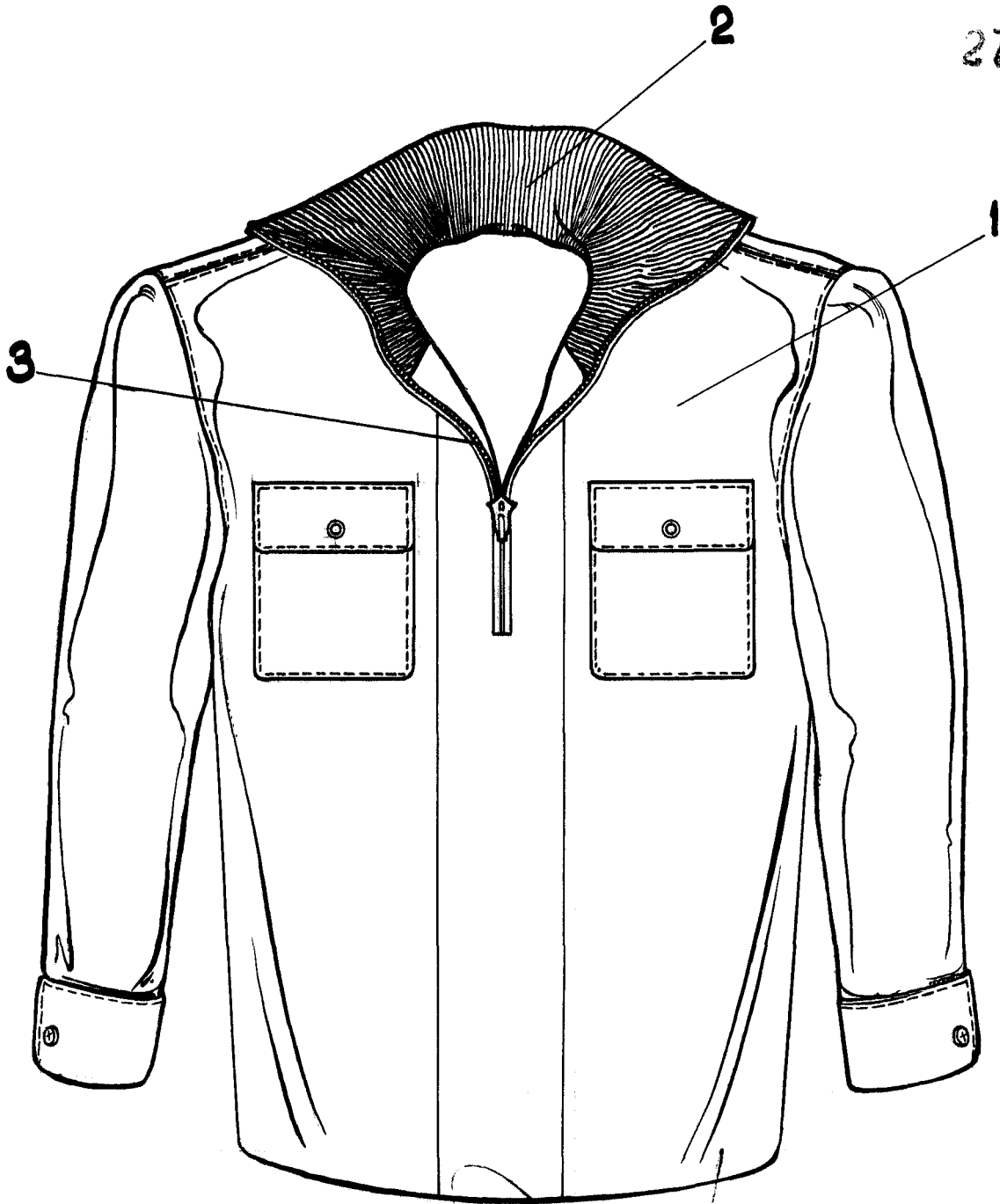

MADRID, DE 27 JUL 1957
JOSE PRAT PRAT,
P. P.

J. GONZALEZ AGERO Y WOODER

ESCALA VARIABLE.