



•62302

*Memoria Descriptiva*

*para*

un Modelo de utilidad por veinte años,

*a favor de*

don Victorino Espina Prieto,

*-español-*

*residente en*

Alicante - Plaza España, 12

*por:*

- Piso para calzado -.



62302

5 El presente modelo de utilidad se refiere a un piso para calzado, que permite establecer un nuevo tipo de éste, fuerte, cómodo y económico, aprovechando las cubiertas usadas de los automóviles, autocamiones y aeroplanos, sin los inconvenientes que el empleo de tal material significa al recalentar el pie, ya que mediante la disposición que se reivindica se coloca como intermedio, entre la cubierta y el pie, una plantilla de fibra, como esparto, cañamo, yute o cualquier otra similar.

10 Es decir, el piso reivindicado consta de la suela propiamente dicha, formada por un trozo adecuadamente cortado de cubierta o pieza de goma análoga, y una plantilla de fibra colocada sobre la suela y unida a ella por un pegamento de caucho conveniente, cuya unión se refuerza mediante cosido y planchado, de modo que se forma un solo cuerpo de las características adecuadas.

15 La parte de fibra puede estar constituida por una o más capas, y, si se estimase conveniente, también la parte de goma podría estar constituida por más de una pieza.

20 El piso que se reivindica es aplicable para la fabricación de esparteñas, abarcas y zapatos de tipo económico en general, que así quedan constituidos por la suela de goma, con la ventaja de su duración e impermeabilidad y la plantilla especial a ella unida y cosida que da comodidad al calzado.

25 Es decir, dentro de las reivindicaciones que se establecen caben múltiples modalidades de ejecución, tanto por



OCT. 1957

62302

5 lo que se refiere a la forma, dimensiones y materiales con que se establezca el piso, como a la clase de calzado a que se aplique, sin que tales variaciones, ni las que puedan hacerse en detalles de presentación u organización, afecten a la esencialidad reivindicada, por lo que las aplicaciones que se hagan con cualquiera de esas modificaciones, no serán si no variantes, igualmente comprendidas y protegidas por el presente registro.

10 En esta idea, las adjuntas figuras corresponden únicamente a una forma de ejecución, sin carácter alguno limitativo, que se presenta a título de ejemplo de realización para concretar cuanto se dice en esta memoria descriptiva.

La figura 1ª presenta la vista de conjunto de un piso para calzado, establecido de acuerdo con lo que se reivindica, por el lado en que va dispuesta la fibra o parte superior.

15 La figura 2ª muestra la sección longitudinal de dicho piso, por el plano cuya traza se indica en A-B sobre la figura anterior.

La figura 3ª se refiere a la vista del suelo de goma que forma la parte inferior del piso que se reivindica.

20 La figura 4ª detalla la disposición de los tres elementos que constituyen dicho piso, la suela de goma, el pegamento y la plantilla de fibra, seccionado cada uno de ellos de modo que dejen ver parte del siguiente.

25 Con referencia a tales figuras y a los números que sobre ellas designan las partes y detalles del piso representado



1957

32302

que interesan a los fines de esta memoria, la descripción del mismo es como sigue:

Está constituido por la parte -1- de fibra, de disposición análoga a la de una alpargata, que constituye la parte interior o plantilla, y la suela de goma -3-, uniéndose entre sí ambos elementos mediante el pegamento -4-, cuya unión se refuerza por el cosido con hilo -2-, que puede formar cualquier dibujo que se estime conveniente.

5

4

-----



62302

N O T A

Este registro consta de las siguientes reivindicaciones:

5  
10  
1<sup>a</sup>.- Piso para calzado, caracterizado porque está constituido por la suela propiamente dicha, formada por un trozo de cubierta o pieza de goma análoga, cortado adecuadamente, y, una plantilla de fibra, de una o más tapas, colocada sobre la suela y unida a ella por un pegamento de caucho conveniente, cuya unión va reforzada mediante cosido y planchado de modo que forman un solo cuerpo.

2<sup>a</sup>.- Piso para calzado.

Según se describe y reivindica en esta memoria descriptiva.

15  
Se detalla e ilustra con los planos que a la misma se acompañan.

Y que consta de 5 hojas, foliadas y escritas a máquina por una sola de sus caras.

Madrid, a 18 Octubre 1957.

FIG. 1

562302

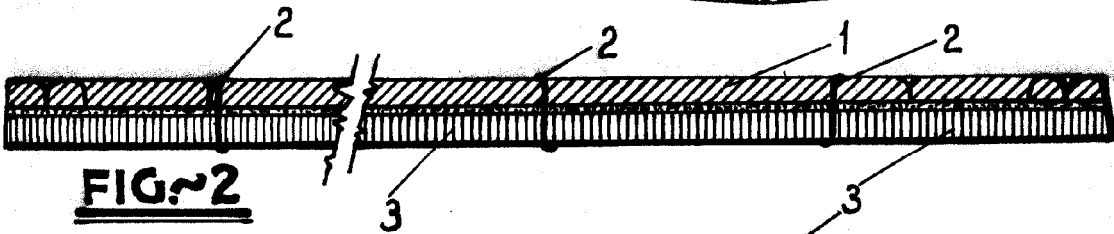
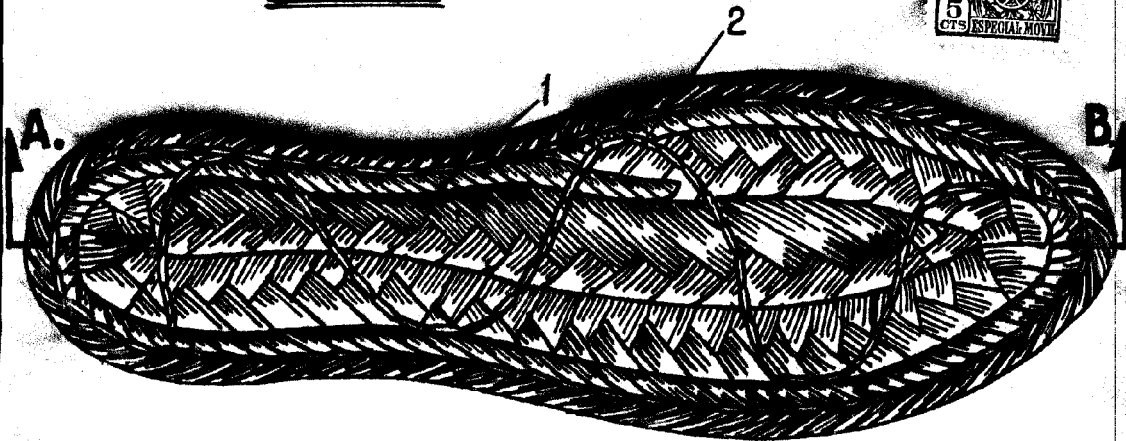

FIG. 2

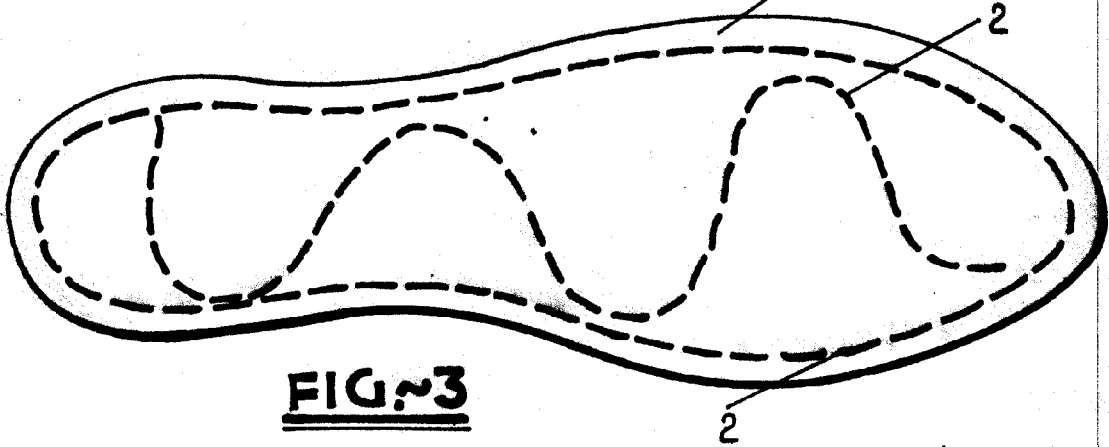

FIG. 3

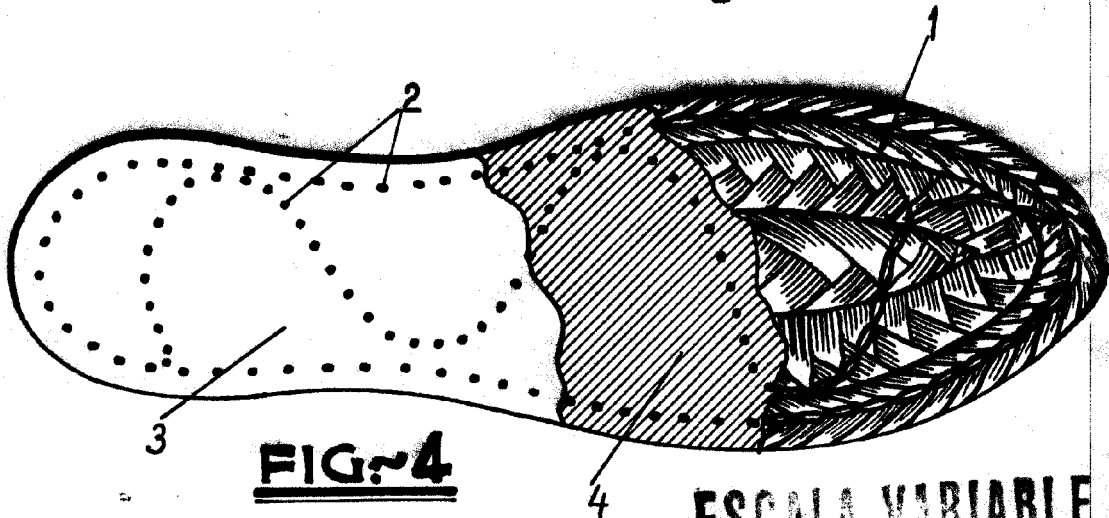

FIG. 4

ESCALA VARIABLE