



60573

MODELO DE UTILIDAD

que por veinte años se solicita a favor de Doña Nuria Masip
Moreno, de nacionalidad española, domiciliada en Barcelona,
calle Paloma, 28, y que ha de recaer sobre "ASADOR MANUAL
PORTATIL"

5

Memoria Descriptiva

El registro de Modelo de Utilidad que se solicita
tiene por objeto garantizar la explotación exclusiva en
todo el territorio nacional y colonias, de un asador ma-
nual portátil, conforme se describe a continuación y se
representa en forma gráfica, a título de ejemplo, en el
plano adjunto.

10

En la actualidad no se conoce ningún asador para
el asado de aves que sea realmente eficaz y al propio tiempo
de fácil manejo y transportable.

15



5

El que es objeto de la invención reúne todas las ventajas antes citadas y puede plegarse y colocarse en un estuche o maletín de reducidas dimensiones que permite su transporte al campo o la playa o bien el poder guardar cómodamente el aparato sin ocupar demasiado sitio en la cocina.

10

La invención consiste en la disposición de un armazón de varilla con los laterales abatibles, que sirve de soporte a todos los demás elementos: punzón en que se ensarta el ave, bandeja, bandeja sobre la que se coloca el fuego, rejilla vertical de contención de dicho fuego y pantalla protectora.

15

Para mejor comprensión del invento se acompañan dibujos representativos de un ejemplo de realización en los cuales:

La fig, I representa el conjunto del asador montado.

La fig, II representa el armazón de varilla que sirve de soporte al resto.

20

La fig, III representa la bandeja portadora del fuego.

La fig, IV la bandeja que se coloca debajo del ave, visto desde arriba, desde abajo y de costado.

La fig, V la rejilla.

La fig, VI la pantalla protectora.

25

La fig, VII el punzón en que se ensarta el ave y

La fig, VIII el estuche en que se introducen todos los elementos una vez desmontado el asador y plegado el armazón.

30

El armazón 1 está provisto de dos laterales verticales 2, abatibles por el juego de bisagra 3, los cuales

= tres = 60573



Afectan la forma de "M" muy abierta, sirviendo los dos vértices del ángulo de apoyo al punzón en que se ensarta el ave.

5 Los travesaños 4 sirven de soporte a la bandeja 9, mediante acoplamiento sobre los mismos de los acnalamientos 10,- La bandeja 9 va provista de asas para su más fácil manejo.

10 Los laterales 2 del armazón van provistos de sendos pivotes 16 en los cuales se introducen los manguitos de acoplamiento 15 de la bandeja 13, la cual sirve de sustentáculo al fuego y va provista de los orificios 14 para que por ellos caiga la ceniza y así esté el fuego siempre limpio y en condiciones. Sobre esta bandeja van montadas la rejilla 12 y la pantalla 17. La rejilla 12 va enmarcada en el marco 11, provisto de las patillas 21. Mediante remaches estas patillas van sujetas al interior de los laterales 15 de la bandeja 13, de tal forma que la rejilla pueda abatirse sobre el interior de dicha bandeja.

20 La bandeja 17, que tiene una especie de visera 18 para evitar la subida del calor va provista de otras patillas que se acoplan igualmente a la bandeja 13 mediante remaches, pero por el lado opuesto al de la rejilla. Esta pantalla posee un orificio 19 por el cual se introduce la parte superior del gancho 20 que sirve de pata posterior para evitar que por su peso y el de la pantalla se venza la bandeja 13.

25 En el punzón 5 se ensarta el ave. La mitad 8 del mismo puede separarse del resto mediante la rosca central 22. De este modo puede guardarse fácilmente en el estuche 23. El punzón se coloca sobre los vértices de los ángulos de los

= cuatro **60573**



5 laterales del armazón , los discos 7 aseguran la fijación del punzón impidiendo que pueda deslizarse en sentido horizontal sobre dichos vértices. Las piezas 6, provistas de ganchos para la sujeción del ave, pueden deslizarse a lo largo del punzón y poseen cada una un tornillo para la fijación de su posición una vez elevados los ganchos en el ave ensartada.

10 La bandeja porta-fuego puede servir de soporte a leña o carbón o a una resistencia eléctrica, si se prefiere.

Una vez desmontadas todas las piezas componentes del asador y plegadas las que son plegables, se colocan en el estuche representado en la fig, VIII.

15 Los materiales, forma, tamaño y disposición de los elementos, serán susceptibles de variación, siempre que este cambio no altere la esencia del invento.

20 Los términos en que queda redactada esta memoria son cierto y fiel reflejo de lo que se pretende registrar como Modelo de Utilidad siempre en sentido amplio, no limitativo.

NOTA DE REIVINDICACIONES

Se reivindica como propio y nuevo en España a favor de Doña Nuria Masip Moreno, según las siguientes reivindicaciones:

25 PRIMERA.- Asador manual y portátil para el asado de aves caracterizado por estar esencialmente constituido por un armazón de varilla con los laterales plegables, el cual



5
sirve de soporte a los demás elementos: la bandeja de asado, bandeja porta-fuego, rejilla separadora de ambas bandejas, pantalla de protección contra el fuego y punzón en que se ensarta el ave el cual se apoya sobre los vértices del ángulo formado por los laterales del citado armazón, que tiene forma de "M".

10
SEGUNDA.- Asador manual portátil para el asado aves, caracterizado porque el armazón va provisto de dos travesaños de varilla que sirven de apoyo a la bandeja de asado la cual lleva a su vez dos acanalamientos capaces de encajar en dichos travesaños.

15
TERCERA.- Asador manual portátil para el asado de aves, caracterizado porque los laterales abatibles del armazón van provistos de sendos pivotes para el acoplamiento sobre ellos de los manguitos que al efecto lleva la bandeja porta-fuego.

20
CUARTA.- Asador manual portátil para el asado de aves, caracterizado por que la bandeja porta-fuego lleva montadas de forma que pueden abatirse sobre ella, la rejilla y la pantalla mencionadas en la primera reivindicación, colocadas una frente a otra sobre los lados mayores del paralelogramo que constituye la bandeja porta-fuego.

25
QUINTA.- Asador manual portátil para el asado de aves, caracterizado porque el conjunto formado por la bandeja porta-fuego, la rejilla y la pantalla va provista de una pata trasera auxiliar.

30
SEXTA.- Asador manual portátil para el asado de aves, caracterizado porque el punzón está partido en dos mitades unidas mediante rosca y va provisto de dos discos fijos separados entre sí por una distancia similar a la del calibre de la varilla del armazón y de dos piezas deslizables provistas de garfios y de un tornillo de fijación.

= seis = 60573



SEPTIMA.- ASADOR MANUAL PORTATIL.-

La presente memoria descriptiva consta de seis hojas, foliadas y mecanografiadas por una sola de sus caras habiéndosele dejado unida otra de planos de forma y tamaño reglamentarios.

Madrid veintidós de Julio de mil novecientos cincuenta y siete.

P. A. de Doña Nuria Masip Moreno

Victor Gil Vega

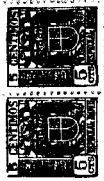

60573

NURIA MASIP MORENO

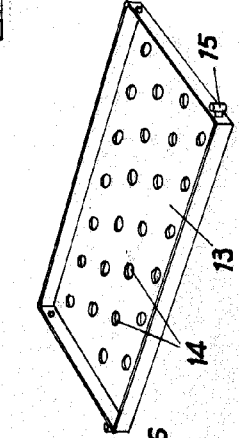
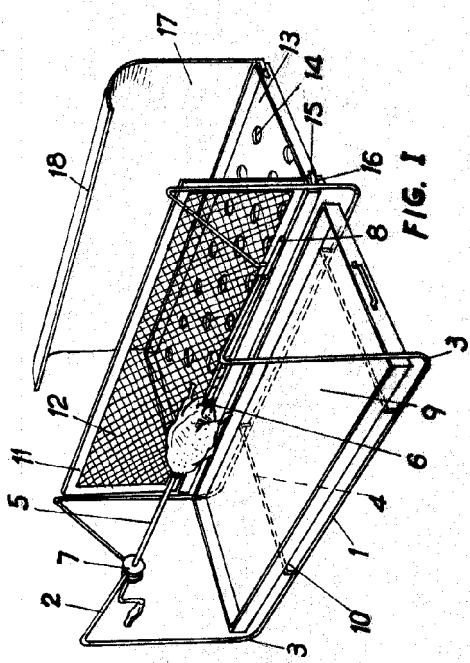

FIG. III

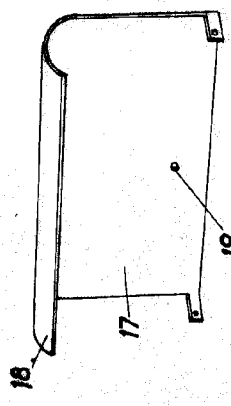

FIG. IV

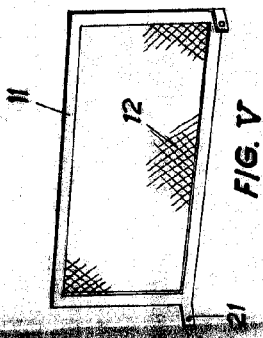
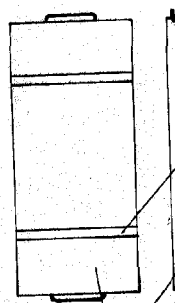
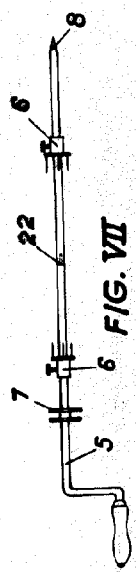
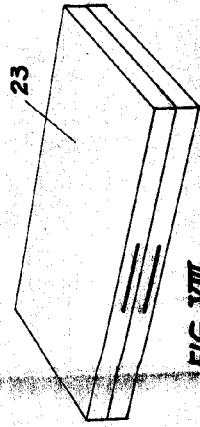

FIG. VI



Madrid, 15 junio 1957

N. Masip

ESCALA VARIABLE