

• 59210

26



M O D E L O
D E
U T I L I D A D

por "CAMISA, CAMISOLA Y SIMILARES, PROVISTA DE CUELLO OCULTABLE", a favor de la firma italiana TRASFORMAZIONI TESSILI, S.r.l., domiciliada en Torino (Italia), "59, Via Saluzzo".

MEMORIA DESCRIPTIVA

El presente Modelo de Utilidad se refiere a una camisa, camisola y similares, provista de cuello ocultable.

5. Su característica radica en el hecho de que el cuello está ligado a la camisa en una zona mas baja de la apertura del cuello y presenta apéndices que se extienden a lo largo de los márgenes de la zona de apertura de la pechera y ligados por un cierto tramo a la pechera a distancia de dichos márgenes.

10. Gracias a la antedicha característica el cuello puede ser llevado al exterior de la camisa en cuyo caso el aspecto de la camisa es el normal, o bien puede ser replegado hacia dentro, en cuyo caso la camisa presenta un aspecto característico, parangonable al de una camisa sin cuello endosada por encima de un chaleco de punto con cuello cerrado.

15.



Otras características y ventajas del invento se pondrán de manifiesto con la siguiente descripción dada con referencia a las figuras de la adjunta lámina de dibujos, a puro título de ejemplo no limitativo.

5. En los dibujos:

La fig. 1ª es una vista en elevación de camisa con cuello cerrado dispuesto al exterior de la pechera.

La fig. 2ª es una vista en elevación de la camisa en posición abierta,

10. La fig. 3ª es una vista en elevación de la camisa con cuello cerrado dispuesto en el interior de la propia camisa, y

La fig. 4ª es una vista correspondiente a la de la fig. 3ª en la que una parte de la camisa está ilustrada abierta para mayor claridad.

15. Con la y lb se indican las dos partes de la pechera de la camisa, ligadas entre sí mediante botones 2 llevados por la parte lb que se abotonan en correspondientes ojales 2a llevados por la parte la.

20. En 3 se indica un borde, convenientemente en tonalidad que haga contraste con la del resto de la camisa, que se extiende a lo largo de toda la zona superior de la abertura del cuello.

25. Con 4 se indican las puntas del cuello y con 5 la parte interior del propio cuello que, antes que estar ligada a la camisa a lo largo del borde 3, como normalmente lo está, está ligada a lo largo de una línea rebajada 6, que se extiende al interior a lo largo del margen de la pechera hasta una zona 7. A partir de tal zona la parte 5 está liga-

30. da, a lo largo de los dos bordes, mediante costura, como se

• 59210



indica en 8.

5. Cuando las puntas del cuello están dispuestas al exterior de la camisa, como se indica en la fig. 1ª, el aspecto de la camisa es el normal, salvo la presencia del borde coloreado 2 constituyendo guarnición.

Volviendo las puntas 4 del cuello al interior del borde 2 la camisa se presenta como se ilustra en la fig. 3ª, con un aspecto exterior característico.

N O T A

10. Descritos el objeto y utilidad de la invención se hace constar, que esta solicitud se acoge a los beneficios de prioridad del Modelo de Utilidad italiano nº prov. 901, depositado en 2 de Marzo de 1957, y que los que se declara como no divulgados ni practicados en España, comprende las reivindicaciones siguientes:

15. 1ª.- Camisa, camisola y similares, provista de cuello ocultable, caracterizada por el hecho de que el cuello está cosido, a lo largo del contorno de la abertura del cuello, en una zona rebajada con respecto al borde de dicha abertura y presenta apéndices dirigidos hacia abajo enlazados por un cierto trecho solamente al interior en los dos lados de la pechera de la camisa, a fin de permitir el replegado de las puntas del cuello al interior de la camisa por dentro de la pechera.

20. 2ª.- Camisa, según la reivindicación 1ª, caracterizada por el hecho de que el borde de la abertura del cuello de la camisa es de tonalidad que contrasta con la de la



• 59210

parte restante de la camisa de modo de formar una tira de guarnición cuando las puntas del cuello son vueltas al interior de dicha camisa.

5. 3ª.- Camisa, camisola y similares, provista de cuello ocultable.

Según se describe y reivindica en la presente memoria que consta de cuatro hojas foliadas y mecanografiadas por una sola cara y de dos láminas de dibujos.

Madrid, a 26 de Marzo de 1957.

TRASFORMAZIONI TESSILI, S.r.l.

p. a.

JAIMÉ ISERN MIRALLES

Fig.1

59210

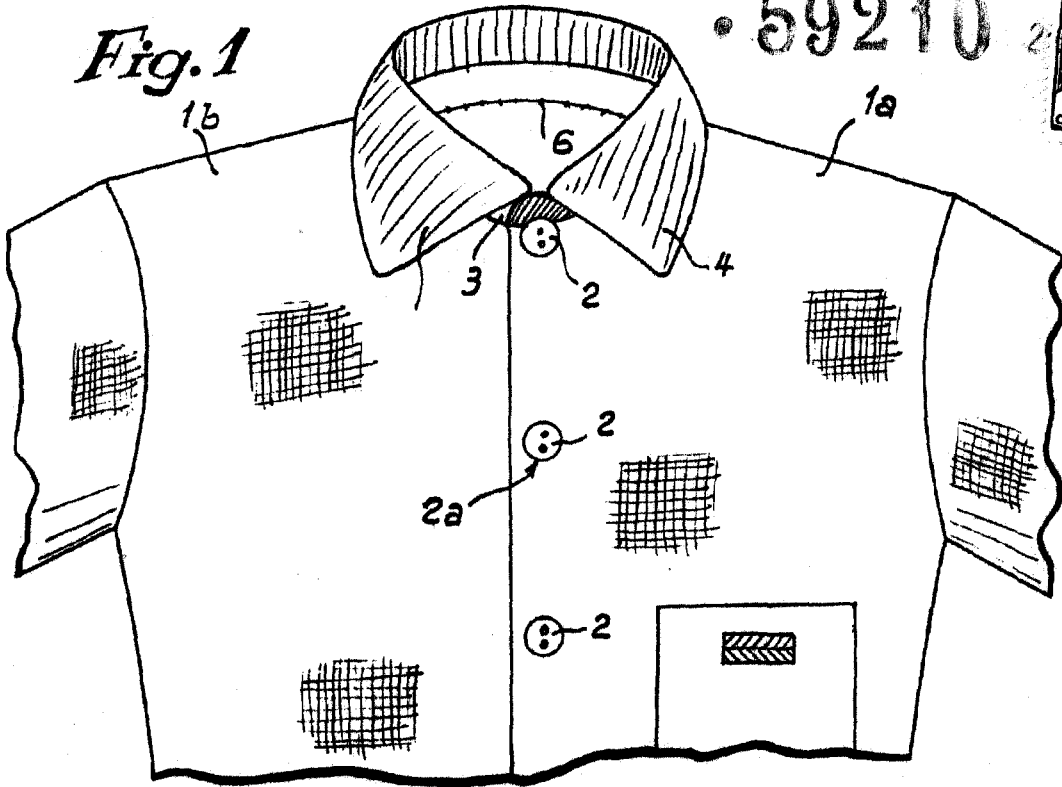
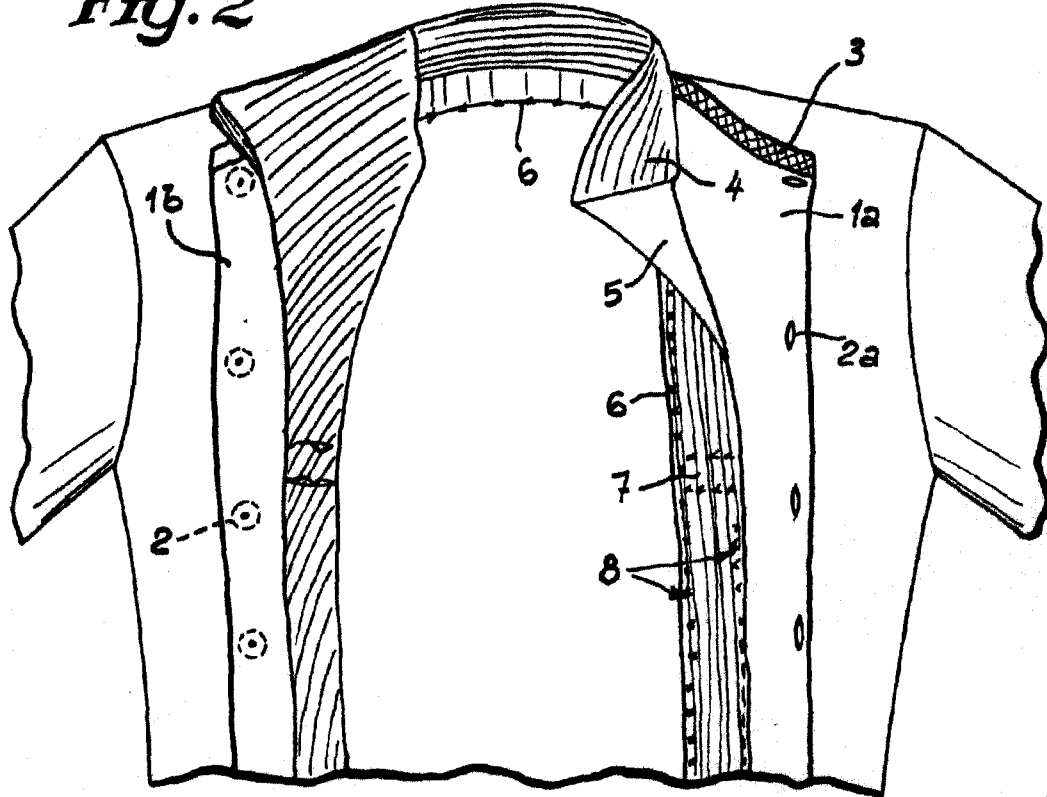

Fig.2



Madrid, a 26 de Marzo de 1957.
AIME ISENN MIRALLES

Escala variable

59210 26



Fig. 3 1b

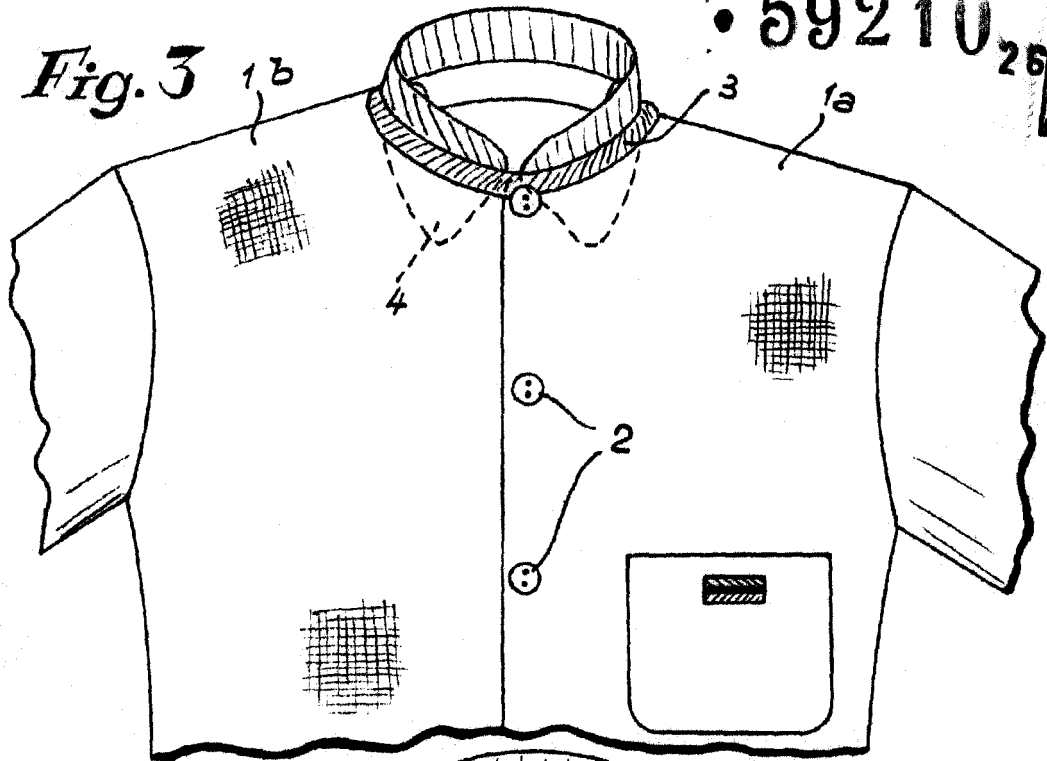
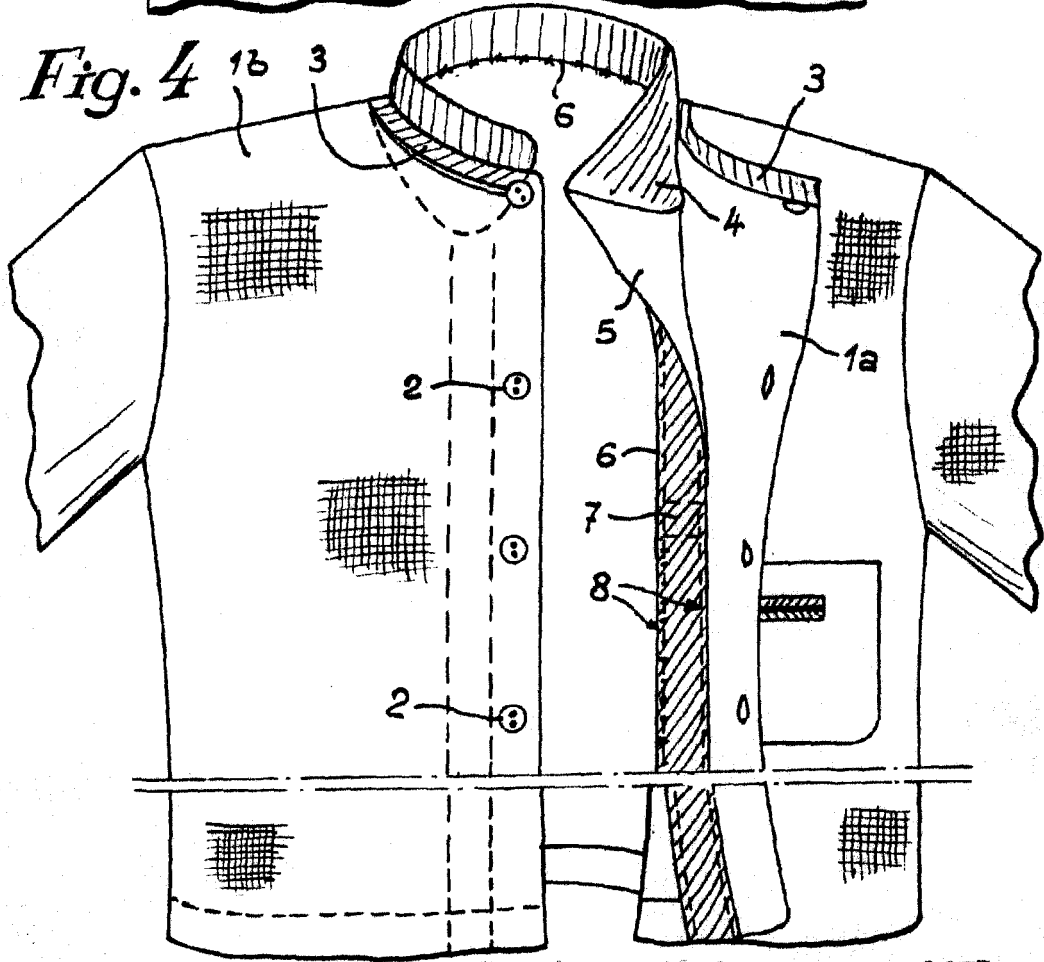

Fig. 4 1b 3



Madrid, a 25 de marzo de 1957.

JUAN ISEÑE MIRALLES

escala variable