



5
• 59012

MODELO DE UTILIDAD

por 20 años

por "UN CUELLO PERFECCIONADO PARA CAMISAS", a favor de
D. José Flaquer Forasté, de nacionalidad española, do-
miciliado en Barcelona, Diputación, 315.

=====

MEMORIA DESCRIPTIVA

Se describe en este Modelo de utilidad, un cuello para camisas, que presenta una disposición tal que, según se sitúe la corredera de una cremallera de que va provisto, adquiere aspectos totalmente variados y distintos, desde el de una camisa corriente, apropiado para llevar corbata, a los tipos de "sport" con cuello alto o totalmente abierto.

5.

Para mejor comprensión, se adjuntan los dibujos de una camisa, provista de uno de estos cuellos, a título



10. de ejemplo, habiéndose representado los diversos aspectos que puede adquirir.

En esencia, el cuello -1- es totalmente cilíndrico, estando provisto de una cremallera -2- que se extiende todo a lo largo de la camisa, por su parte central delantera.

15.

Según se muestra en la Fig. I, con la cremallera -2- totalmente cerrada se obtiene una camisa con cuello alto.

La Fig. II es el mismo cuello doblado sobre sí mismo, teniendo entonces menor altura, y un aspecto francamente diferente.

20.

La Fig. III representa esta misma camisa, en la que se ha abierto la cremallera en la parte que corresponde al cuello, con lo cual se obtiene la forma clásica de camisa con cuello cerrado, para llevar corbata.

25.

Finalmente, las Figs. IV y V se refieren a dos aspectos con el cuello abierto y parte de la camisa abierta.

30.

Todo cuanto no afecte, altere, cambie o modifique la esencia del cuello descrito, será variable a los efectos del actual Modelo.

N O T A.

Se reivindica como objeto de este registro por Modelo de utilidad:

35.

1. - Un cuello perfeccionado para camisas, caracterizado por ser de forma cilíndrica, abierto por la parte delantera y provisto en este punto de una cremallera que se extiende por delante de la camisa, de modo que, según la posición de la corredera de la cremallera, se obtiene un aspecto y utilidad distinto, del cuello de la

40.

camisa.



Sean cuales fueren las circunstancias que concurren en la esencialidad del Modelo de utilidad definido en la anterior reivindicación, cual objeto es:

45. 2. - "UN CUELLO PERFECCIONADO PARA CAMISAS".

Consta la presente memoria de tres hojas foliadas, mecanografiadas por una sola cara y del dibujo unido a la misma.

50. Barcelona, veintidós de febrero de mil novecientos cincuenta y siete.

P.A. de D. José Flaquer Foresté,

L. DURAN
P. P.

D. JOSE FLAQUER FORASTÉ

HOJA ÚNICA

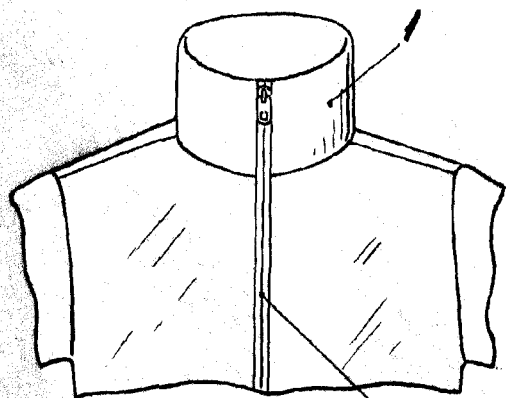

Fig. I

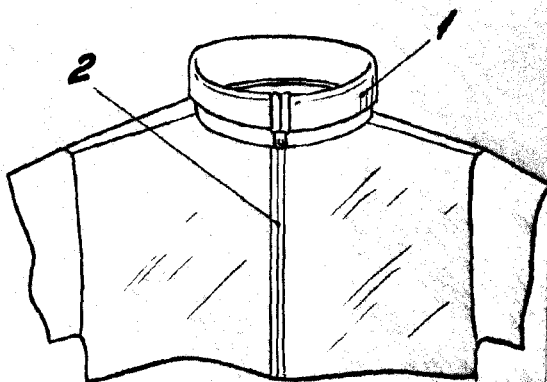

Fig. II

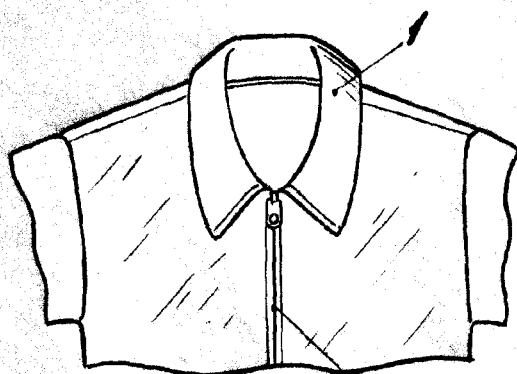

Fig. III

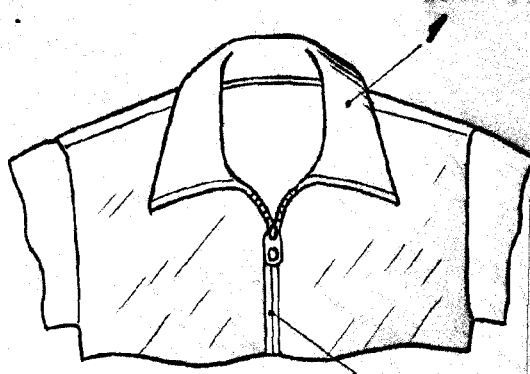

Fig. IV

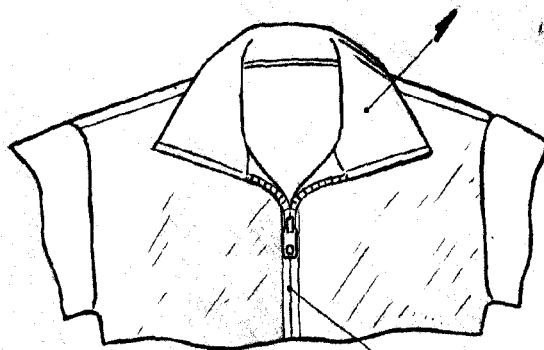

Fig. V

• 59012

ESCALA VARIABLE

BARCELONA, 22 FEBRERO DE 1957

L. DURAN

P.P.