

57637



MEMORIA DESCRIPTIVA

para solicitar

MODELO DE UTILIDAD

en España, por veinte años, a favor de D. Lorenzo PAYE-
RAS TORTELLA, de nacionalidad española, con domicilio
en Inca, Baleares, calle Santiago Russiñol, nº. 5, ----
por : "ZAPATO PERFECCIONADO" . - - - - -

5 El objeto de la presente solicitud de modelo de U-
tilidad se refiere a un zapato perfeccionado, cuyas ca-
racterísticas de novedad le confieren la cualidad de a-
portar a la función a la que se destina la ventaja de
que la unión de la suela al corte se hace directamente
por cosido, sin necesidad de empalmillado, siendo la sue-
la en sí la que constituye el piso con lo que la fabri-



10

cación es altamente económica, muy robusta y sobre la pieza de calzado es extraordinariamente flexible y cómoda.

15

El zapato que se preconiza obedece a la tendencia de simplificar la construcción, ahorrar materiales y mano de obra y hacer el calzado lo mas cómodo y ligero posible dentro de una gran robustez.

20

Consiste el zapato de que se trata en una planta enteriza 1, que actúa de piso, en la parte delantera de la cual se determinan, previo rebaje de sección, una pestaña vuelta 2 dotada de pequeños orificios 3 colocados cerca del borde y próximos entre sí, tal como se detalla en la figura dos del adjunto plano.

25

El montaje del zapato se realiza tal como se aprecia en la figura 1, o sea, uniendo el corte a la parte vuelta de la suela por medio de un cosido 4 utilizando los orificios de la pestaña, uniendo el resto del corte, o sea la caña, por cosido por debajo procediendo a continuación a pegar, clavar o fijar por cualquier procedimiento adecuado el tacón 5.

30

Este modelo es realizable en cualesquiera formas, tamaños y materiales adecuados siendo susceptible de toda clase de modificaciones de detalle que no alteren su fundamento.

N O T A

35

En resumen el presente modelo de Utilidad, recaerá sobre las siguientes reivindicaciones :

1ª.- Zapato perfeccionado, caracterizado porque está compuesto por una planta enteriza que actúa de piso en la que se ha determinado una pestaña vuelta periféri-

57637



40

ca, por su parte delantera, previo rebaje de sección, cerca de cuyo extremo y muy próximos entre sí van numerosos orificios mediante los que, por cosido directo se une el corte, fijándose la caña por cosido inferior y sujetándose posteriormente el tacón que es la única pieza adicional del piso.

2ª.- ZAPATO PERFECCIONADO.

Todo ello tal y como se ha descrito en la Memoria que antecede y representada en el plano que se acompaña y a los fines especificados.

Consta esta Memoria descriptiva de tres hojas escritas a máquina por una sola de sus caras y de unahoja de planos.

Madrid 12 de diciembre de 1956

P.P. ✓
[Handwritten signature]

57637



2 DIC 1937

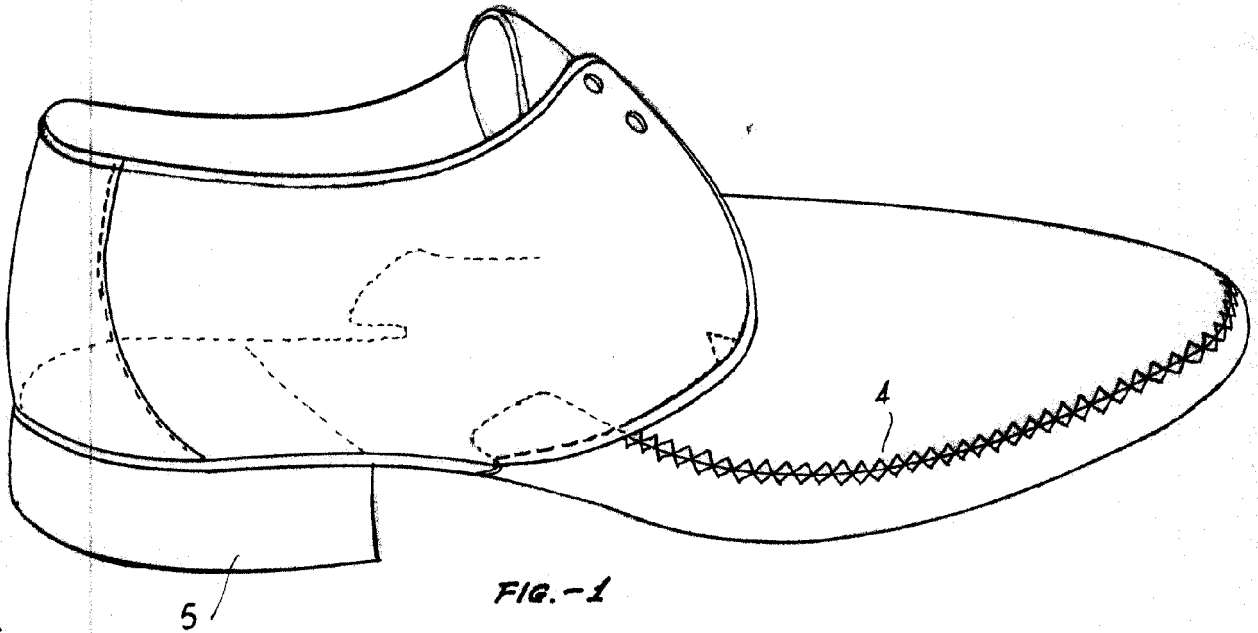

FIG.-1

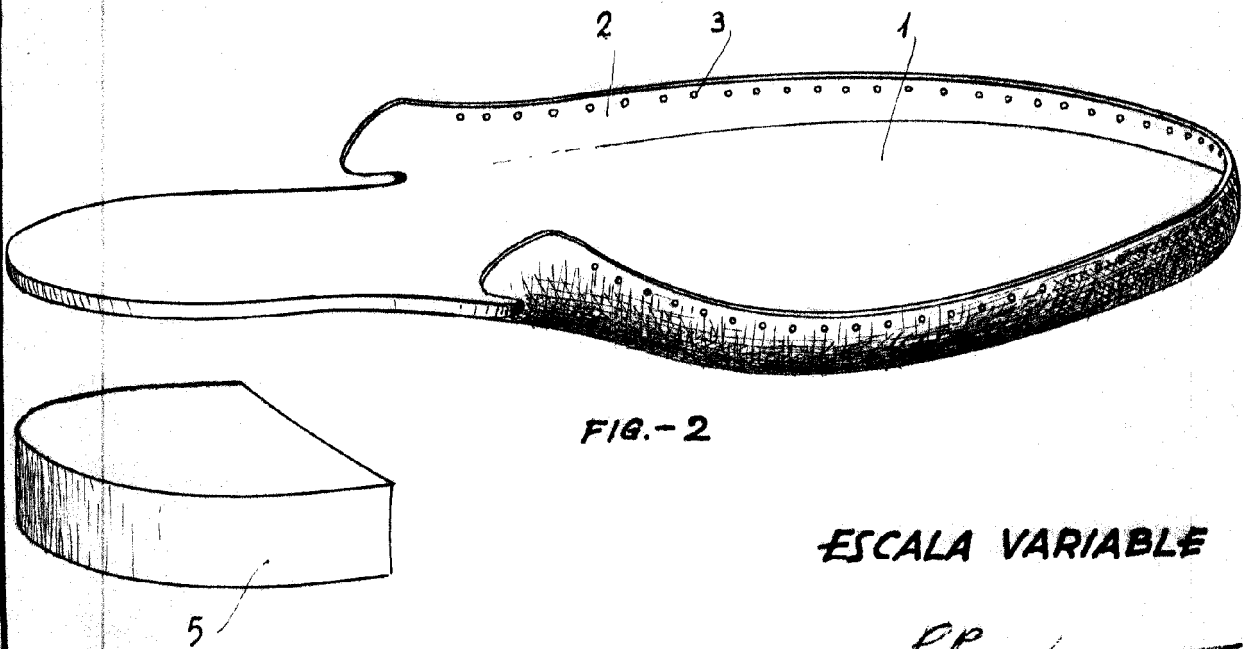

FIG.-2

ESCALA VARIABLE

P.P. *[Signature]*