

57321

57321



1958

M O D E L O   D E   U T I L I D A D

por VEINTE años

en España, a favor de Don Francisco BRANCHADELL  
HERRERO, de nacionalidad española, residente en  
BURRIANA (Castellón) c/ Angeles n° 2, por:

- - - - - "LAPIDA-CERCO PERFECCIONADA" - - - - -

---ooOoo---

M E M O R I A   D E S C R I P T I V A

El actual modelo comprende una placa con su correspondiente marco de guarnición destinado preferentemente para recubrir nichos. Fundamentalmente comprende una lápida construida preferentemente en material plástico que posee las inscripciones y dibujos más adecuadas a cada caso. Esta lápida presenta generalmente la misma forma y proporciones que el hueco del nicho y se aplica sobre el tabique que

57321

- 2 -

2



lo cierra al que facultativamente puede fijarse con una lechada muy fluída o bien por cualquier medio de clavazón, tornillería, acuñado u otro medio de retención cualquiera.

- 5.- Dicha placa queda situada a cierta distancia del borde exterior del hueco y en el espacio resultante hasta dicho borde., se instala un bisel de paredes sensiblemente inclinadas, cuyo bisel o cerco, posée un encaje periférico en el que es recibida una placa transparente que puede ser de plástico o bien de cristal, cuya placa, queda dispuesta en su asiento, facultativamente por la interposición de una junta elástica, que asegura una hermeticidad en el recinto formado. Exteriormente, éste conjunto, se encuentra rematado por un marco preferentemente de material plástico, que decora la parte frontal de toda esta organización.
- 10.-
- 15.-
- 20.- Se comprende fácilmente que hasta la fecha nunca se ha construido una lápida provista de bisel y cerco mediante una producción en serie y las únicas construcciones existentes, destinadas para estos fines, lo han sido a base de obras la mayor parte de las veces artesanas que debido a esta condición resultan muy elevadas de coste.,
- 25.- La idea fundamental del actual modelo es la de permitir la fabricación en serie de éste tipo de lápidas y cercos para conseguir una manufactura barata.

57321

- 3 - 21



5.- Con objeto de que resulte más fácil la comprensión de este modelo, se adjunta a esta memoria una lámina de dibujos en la que, de forma un tanto esquemática y tan solo por vía de ejemplo, se representan los detalles más característicos de este modelo.

10.- Antes de proseguir esta descripción se hace constar a los efectos oportunos que los detalles que aquí se exponen se dan únicamente a título de ejemplo al hacer referencia a un caso práctico de realización, pero es evidente que el modelo no queda limitado exactamente a tales detalle ya que durante su realización podrán introducirse cambios nacidos de la misma idea, los cuales se encuentran comprendidos dentro del área de protección que para este modelo se solicita.

15.- En estos dibujos:

La figura 1ª corresponde a una vista en elevación, con sección por un plano vertical, de un nicho guarnecido mediante el actual modelo.

20.- La figura 2ª muestra el conjunto de elementos integrantes de este modelo al ser observados en perspectiva.

25.- En dichos dibujos se indica con el nº -1- la obra de albañilería que incluye el nicho -2-, siendo -3- el tabique de cierre del nicho.

El número -4- indica la lápida que será construida en cualquier material adecuado pero con preferencia en material plástico. El número -5- indica

•57321-4-



1956

- el bisel que cubre el hueco formado entre la lápida y el borde exterior del mismo. Dicho bisel presenta un encaje periférico -6- en el que se adapta facultativamente, con la interposición de una junta elástica, la placa transparente -7- que es retenida mediante el cerco exterior -8- provisto de unas orejetas solidarias, estratégicamente distribuidas destinadas a la fijación y montaje del cerco sobre la pared de la construcción, a cuyo efecto previamente se incorporarán en ésta unos tacos de anclaje -9- y -10- en los que son recibidos los pasantes -11- y -12-.

- Se comprende fácilmente que los elementos integrantes del actual modelo pueden ser obtenidos a partir de material plástico mediante el correspondiente proceso de moldeo por fundición inyectada o prensado a fin de asegurar la obtención de una producción racional destinada a lograr una manufactura sumamente económica.

- Descrita convenientemente la naturaleza del modelo, se hace constar que en el mismo podrán introducirse todas aquellas modificaciones de detalles que las circunstancias y la práctica pudieran aconsejar siempre y cuando que con las variantes que se introduzcan no se cambie, altere o modifique la esencialidad del modelo que aquí queda descrito.

N O T A

Se declaran como de novedad y propiedad en España el contenido de las siguientes

•57321

- 5 -

2



58

## REIVINDICACIONES

5.- 1ª.- Lápida-cerco perfeccionada, que se caracteriza por estar constituida mediante una lápida de indicaciones adosada sobre el tabique de cierre del nicho; un bisel apoyado sobre dicha lápida y una placa transparente de cierre; una junta elástica que determina la estanqueidad en el recinto que dicho bisel forma estando retenido este conjunto por un cerco.

10.- 2ª.- Lápida-cerco perfeccionada, caracterizada porque el bisel que se refiere la nota precedente tiene producido periféricamente una portea que constituye el encaje o asiento en el que se encuentra adaptada la placa transparente.

15.- 3ª.- Lápida-cerco perfeccionada, caracterizada porque el cerco de retención para la placa transparente, posee unas solapas solidarias caladas, estratégicamente distribuidas, que constituyen el medio de retención para todo el conjunto que en colaboración con pasantes de presión y apriete constituyen el cierre del conjunto.

20.- 4ª.- "LAPIDA-CERCO PERFECCIONADA"

25.- Todo ello conforme se describe y reivindica en la memoria que antecede que consta de CINCO hojas escritas en máquina por una sola de sus caras y dibujos que la ilustran.

Madrid, 21 de Noviembre de 1.956

E. GONZALEZ VACAS  
P.P.

*[Handwritten signature]*

D. FRANCISCO BLANCHADELL HERRERO:

HORA UNICA.

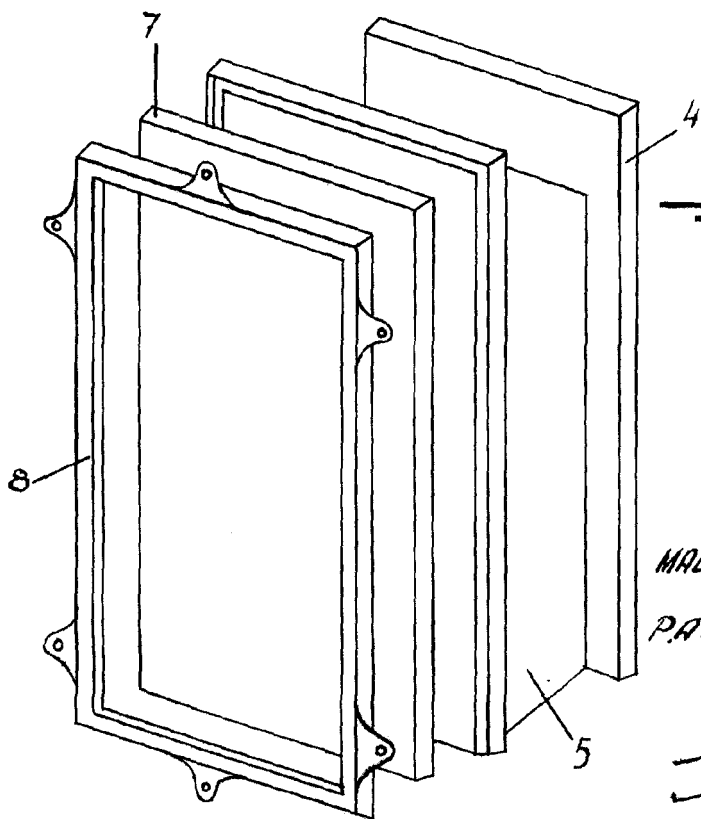
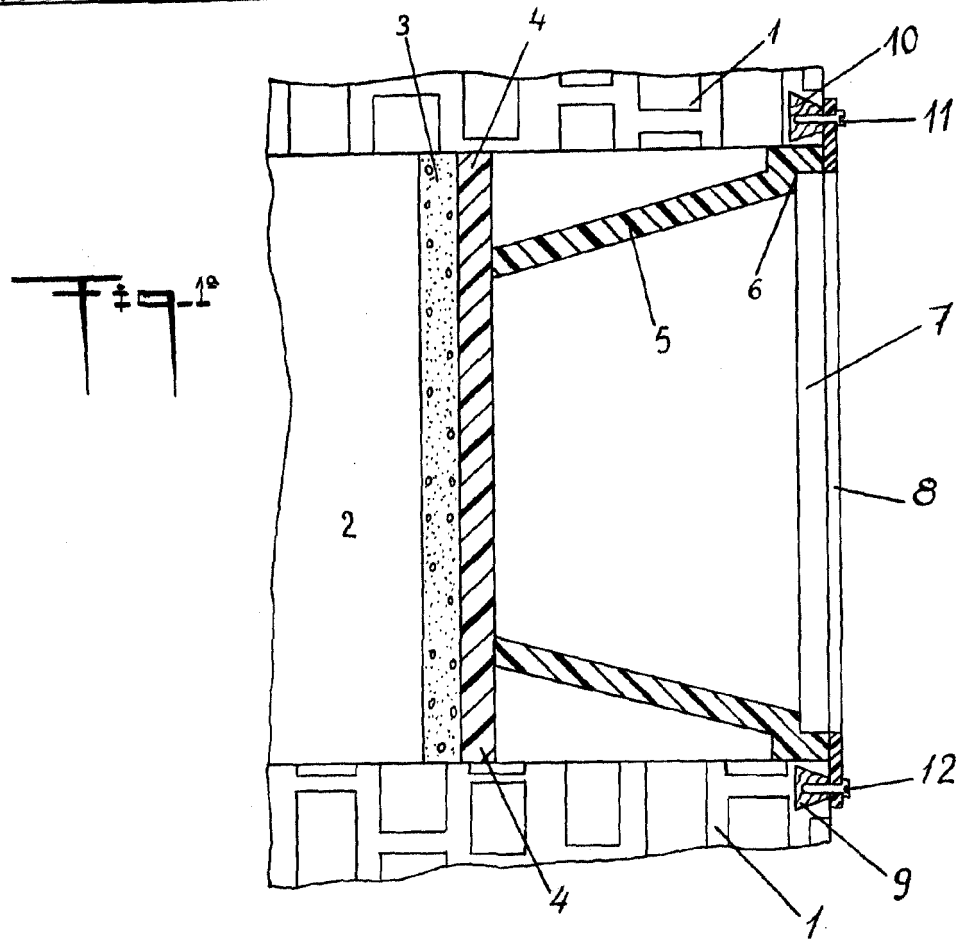

•57321

MADRID 21 NOVIEMBRE 1956.

P.A. E. GONZALEZ-VACAS.-

L. GONZALEZ VACAS  
P. P.

Handwritten signature and number: 1955