



•56008

MEMORIA DESCRIPTIVA
=====

Correspondiente a un MODELO DE UTILIDAD cuyo registro se solicita por veinte años.

A favor de

D. Juan MIRANGELS TRESSERRAS, de nacionalidad española.

Residente en BARCELONA.-Gral. Alvarez de Castro, 6

por:

"CAMISA PERFECCIONADA DE CIERRE POR CREMALLERA"



5.- El objeto que recae la patente de modelo de utilidad que por la presente memoria descriptiva se declara constituye una novedad que viene a perfeccionar lo hasta ahora conocido presentando efectivas ventajas sobre las mismas, tanto en su confección cuanto a sus efectos y atendiéndonos a lo que el enunciado expresa se trata de una camisa perfeccionada para varios usos.

10.- Tanto la industria confeccionaria de camisas cuanto a los artesanos de este ramo y camiseros, desde muchos años vienen tratando de conseguir una camisa que por sus cualidades y aplicación así como por su fácil confección pueda considerarse una renovación por completo de esta clase de prendas.

15.- Son muchos los modelos y tipos lanzados al mercado nacional con mas o menos variante en su constitución de camisas, pero en si ninguno de ellos presenta la ventaja de poder usar una camisa para cuantos usos y modalidades se le quiera dar, pudiéndose decir que en algunos casos y en temporadas estivales substituya hasta la chaqueta y no solamente en las clases humildes, sino en aquellas clases en que su posición les impone el vestir de una forma elegante.

20.- Asimismo se además de conseguir la ventaja enunciadas anteriormente, se obtienen una confección rápida, cómoda y sencilla en su confección se habrán logrado dos puntos importantes para la venta y confección de camisas, economía tanto para fabricante como para el consumidor y elegancia total en el vestir.

25.- Guiados por estos motivos hemos estudiado con todo detenimiento el poder presentar una camisa que reúna toda esta serie de ventajas, la misma la cual es objeto esta memoria tiene su forma recta tanto en sus laterales como

30.-



35.- terminación lo cual permite el llevar la misma tanto por fuera como por dentro de los pantalones. Asimismo el delantero de ella consta de dos piezas que partiendo de un mismo punto por su parte inferior se superponen un lado sobre el otro quedando por su parte superior bastante espacio de tela de cuerpo que se supepone con lo cual al quedar abierta se puede adoptar una forma de solapas, ya que esta camisa tiene la ventaja de poderse llevar tanto cerrada como abierta según la forma más cómoda y sencilla para el usuario.

40.- El cierre de ambas partes se efectúa por medio de una cremallera colocada en ambos cuerpos y que partiendo desde el centro de la parte inferior va tomando una forma inclinada de forma de arco de gran diámetro hasta su parte superior, dicha cremallera lleva cosidas unas pestañas, que tapan una de ellas a la cremallera, colocada sobre el cuerpo izquierdo y otro cosida al cuerpo derecho y que hace juego con la anterior, ambas pestañas que parten de un punto común por la parte inferior se van separando conforme va llegando a la parte superior y que exactamente igual que la forma que toma la cremallera.

45.- En el caso de que el usuario quiera llevar el cuello cerrado bastará con que la cremallera se cierre totalmente y en lo contrario es decir con solapas el usuario llevará la cremallera hasta el lugar que crea oportuno y conforme quiera que sea la solapa.

50.- Con el fin de facilitar hasta el extremo la interpretación del presente modelo de utilidad, en el plano adjunto se muestra, aún cuando solo sea a título de ejemplo, una forma de realización práctica industrializable del mismo debiendo tenerse solamente a título enunciativo y no limitativo, desde el momento en que caben y son susceptibles

55.-

60.-



65.- modificaciones de forma y tamaño, así como dimensiones que no pueden considerarse en ningún momento constitutivas de alteración esencial justificativa de especial reivindicación independiente de lo declarado en este caso.

70.- En el plano complementario de esta memoria se representa en sus figuras 1ª y 2ª una vista de frente de la camisa, tanto en su posición de cerrada como abierta, la misma y su delantera consta de dos piezas (1 y 2) las cuales son superpuestas la izquierda (2) sobre la derecha (1), el cierre de ambas partes se efectúa por medio de una

75.- cremallera (3) que partiendo de su centro inferior va inclinándose hacia el lado izquierdo (1) a medida que asciende terminando inmediatamente después del lado izquierdo del cuello, dicha cremallera va tapada por medio de una

80.- pestaña (4) cosida sobre el cuerpo (1), asimismo y para hacer juego con esta pestaña tiene colocada otro igual (5) en su lado derecho (2) y tiene la misma dimensión y posición según un eje de simetría que pase por el centro de la camisa.

85.- La camisa quedará más o menos abierta según se indica en las figuras 2ª y 3ª según la comodidad del usuario, pudiéndose llevar cerrada.

La terminación de la misma es recta con lo cual se puede llevar indistintamente por fuera o dentro del pantalón.

90.-

R E I V I N D I C A C I O N E S

95.- 1ª).- "CAMISA PERFECCIONADA DE CIERRE POR CREMALLERA" que se caracteriza por tener su delantero formado por dos piezas las cuales son superponibles y que el cerrado de las misma se hace por medio de una cremallera colocada en ambos lados y que sigue una dirección inclinada de forma

56008

5 SEP

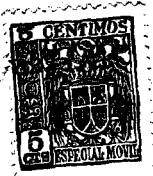

100.-

ligeramente arqueada en sentido diagonal la cual queda tapada por medio de una pestaña o tabla cosida en el mismo lado y que sigue la misma inclinación que aquella y que para que haga juego con esta última en el lado opuesto simétricamente lleva otra pestaña haciendo juego con aquella.

2ª).- "CAMISA PERFECCIONADA DE CIERRE POR CREMALLERA".

La presente memoria descriptiva consta de cinco hojas foliadas y mecanografiadas por una sola cara, componiendo un total de ciento cinco líneas, incluidas éstas.

Madrid, 5 de septiembre de 1.956.-

ANTONIO ESCRIVA
P. P.

56008

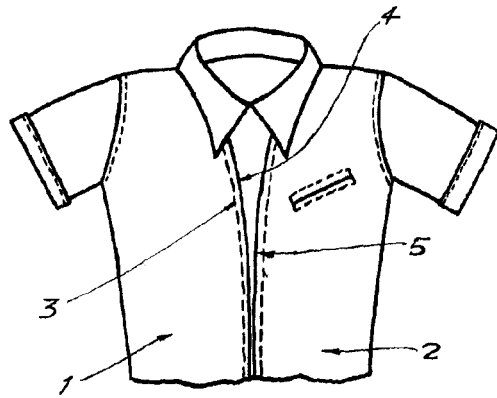

Fig. 1

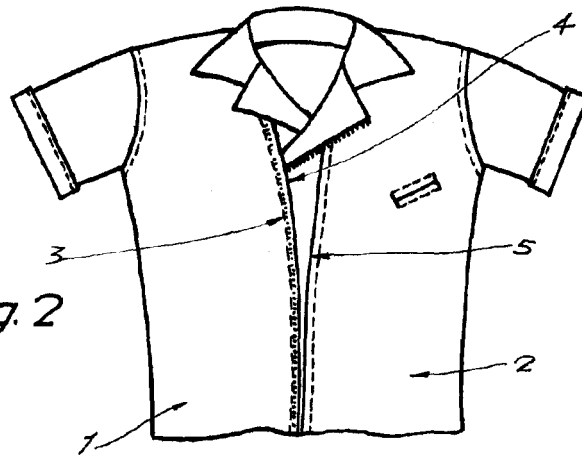

Fig. 2

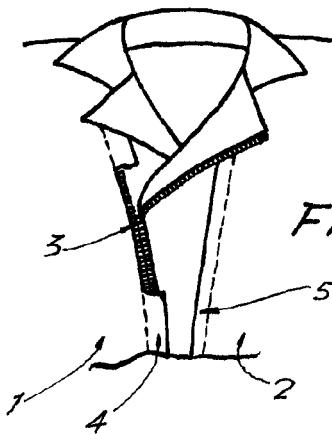

Fig. 3

Madrid, de septiembre de 1956

Escala variable