



54895

54895

MODELO DE UTILIDAD
por veinte años

a nombre de DAVUR, S.A., de nacionalidad española, residente en Madrid, Avda. de Menendez Pelayo num. 61 por: "UN OBTURADOR OF-TALMICO".

MEMORIA DESCRIPTIVA

5. El presente modelo de utilidad tiene por objeto garantizar la propiedad y explotación exclusiva en territorio español, de un obturador oftálmico, el cual mediante una ventosa se adosara a la cara posterior de cualquier cristal de los lentes para realizar la total oclusión unilateral.

10. Es sabido, que para ciertas ametropías los oculistas ordenan la obturación de un cristal, pero los medios que cuenta el óptico para esta obturación son frecuentemente limitados a una simple venda o al empleo de una lente, y ofrecen la desventaja de que no siempre se consigue la oclusión completa, sin que tampoco pueda mantenerse la posición normal de los lentes.

15. El nuevo obturador constituye una invención que indudablemente ha de tener gran éxito entre los usuarios, pues además de resultar absolutamente hermetico a la luz, es de una extremada simplicidad y de fácil adaptación, aparte de ser extremadamente



ligero, y sin que al aplicarlo se modifique la posición normal de las gafas.

20. Por otra parte, sus dimensiones "standard" permiten que sea posible utilizarlo tanto por adultos como por niños, y colocarlo indistintamente en el ojo derecho o izquierdo, pudiendo usarse para mantener un oclusivo de cura con toda clase de lentes.

25. La hoja de planos que se acompaña, muestra la disposición del obturador que en la figura 1ª está representado en planta por la superficie donde va situada la ventosa para adherirlo al cristal, mientras la figura 2ª refleja su alzado longitudinal.

30. Consiste en un cuerpo A de material flexible con forma ovalada y concavo por la parte interna destinada a cubrir el ojo, que hacia un extremo de la estructura lleva una pequeña cámara cilíndrica, la cual corresponde a la base o cuello C de una ventosa B, que dispuesta en la superficie convexa exterior a continuación de un nervio longitudinal, se adhiere a la cara posterior de un cristal del lente, efectuando la oclusión unilateral perfecta. En la intersección del cuello C con la superficie A del obturador, van practicados en sentido diagonal y diametralmente opuestos, dos orificios D que permiten el paso de aire para la ventilación de la zona cubierta, y que sin embargo, merced a su disposición, impiden que penetre la luz.

35.

40. Descrita suficientemente la naturaleza y objeto del presente modelo de utilidad, se declara que los puntos cuyo registro trata de obtenerse por veinte años en España, están comprendidos en las siguientes

REIVINDICACIONES

45. 1ª.- Um obturador oftálmico, que se caracteriza porque consta de un cuerpo ovalado de material flexible, que establece una concavidad por la parte interna para la oclusión del ojo, mientras la superficie convexa tiene situada hacia un extremo e inmediata a un

54895



nervio central, una ventosa para adherir el conjunto a posterior del cristal de los lentes, y cuya base constituida por un cuello cilíndrico lleva dos pequeños orificios en diagonal diametralmente opuestos en la intersección de dicho cuello con la estructura, los cuales desembocan en una pequeña cámara dispuesta en la cara convexa, bajo la citada ventosa y que dan paso al aire para ventilación de la zona ocluida, sin permitir que penetre la luz.

50.

2ª.- UN OBTURADOR OPTALMICO.

Tal como queda descrito en la memoria que antecede y se ilustra en el plano que la acompaña.

55.

Consta esta memoria de tres hojas foliadas y mecanografiadas por una sola cara.

Madrid, 22 de Junio de 1.956.

Baile

54895



Fig. 1

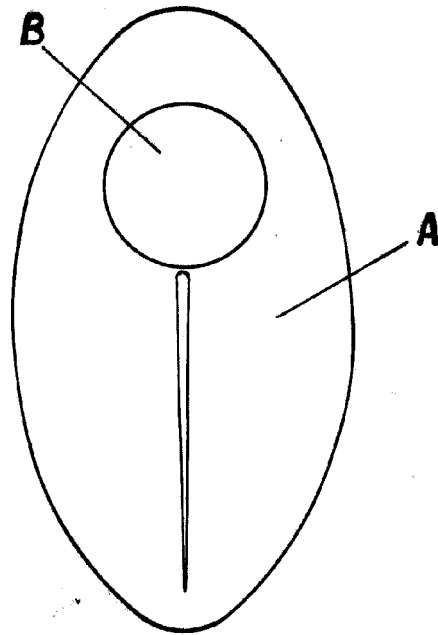
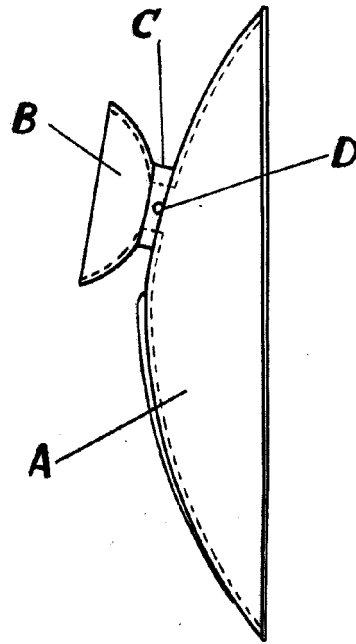

Fig. 2



ESCALA VARIABLE
MADRID, 22-6-1956

batue