



5 3219
53219

M O D E L O D E U T I L I D A D
por VEINTE años

en España, a favor de Dn. Antonio SANFELIU AYMAR, domici-
liado en Gafnamas, Av.Generalísimo 21.por:

5.-

"NUEVO PIJAMA PARA DORMIR."

M E M O R I A D E S C R I P T I V A .

10.-

El presente modelo de utilidad, tiene por objeto
garantizar a su concesionario la explotación exclusiva en
todo el territorio nacional, de una nueva prenda constitui-
da por un pijama cuya utilidad consiste en ser utilizado
para dormir.

15.-

El, recurrente tras muchos ensayos y practicas
llevadas a cabo ,ha conseguido la creación de una nueva
prenda de dormir que comprende dos piezas,una superior
que constituye el corpiño dotado de mangas y otra inferior

53219



que es el pantalon.

20.-

Esencialmente la invencion consiste en crear un tipo especial de pijama, que dadas las características especiales de diseño y constitucion, permite con su utilizacion conseguir un perfecto abrigo durante la noche. Para ello se ha previsto constituir un cuerpo superior de configuracion especial, dotado de mangas largas, montadas por sistema "ranglan" y ademas presenta la característica de hallarse dotado de correspondientes cintas pasantes situadas en los puños y cuellos a fin de que una vez colocado sobre el usuario puedan las citadas cintas, ser atadas con lazada sobre las extremidades.

25.-

El pantalon se halla dotado asimismo de cintas pasantes, situadas en la cintura y bajos del mismo, con la misma finalidad que las cintas descritas en la blusa o camisa objeto del parrafo anterior. Asimismo se ha previsto dotar al conjunto del citado pantalon de una cremallera que constituye un perfecto cierre del delantero abierto del pantalon.

30.-

35.-

A fin de facilitar la comprension del invento se ha dotado a la presente memoria descriptiva de una hoja de dibujos, en la que con numeros se han representado las diferentes partes de que se compone y que se corresponden entre si.

40.-

En los dibujos la figura 1ª, es una vista frontal del corpifio, que constituye la blusa del pijama propiamente dicho, en el que -1- es el cuerpo, -2- mangas, -3- cintas para el atado de las bocas, -4- cuello, -5- costuras de las mangas sistema "ranglan".

45.-

La figura 2ª, es asimismo una vista frontal del pan-

53249



talon, en el que los numeros -3- corresponden a las cintas descritas en la figura 1ª, -4- cintura del pantalon, -5- perneras del pantalon, -6- cremallera,

50.-

Descritas suficientemente las principales características del invento, se hace constar a los efectos oportunos que tanto la forma materiales, tamaño, dimensiones y modos de llevarlo a la practica podrán ser objeto de variacion siempre que con ello no se cambie altere o modifique la idea fundamental del invento.

55.-

Se declaran de propiedad y novedad para todo el territorio nacional sus colonias y protectorado, las siguientes :

REIVINDICACIONES.

60.-

1ª.- Nuevo pijama para dormir, caracterizado por que se ha previsto, un pijama formado por dos piezas, blusa superior y pantalon, constituidos por una blusa dotada de mangas montadas sistema "ranglan" cuyos puños se hallan dotados de correspondientes pasacintas, así como su cuello a fin de poderse atar en lazada para un perfecto cierre del conjunto al cuerpo del usuario.

65.-

2ª.- Nuevo pijama para dormir, caracterizado por hallarse dotado de una pieza pantalon, la cual se halla dotada en su cintura y bajos del pantalon de sendos pasacintas para sujecion y cierre hermético de sus extremidades, caracterizandose además por que la parte delantera abierta del pantalon se halla provista de una cremallera para su perfecto cierre del conjunto.

70.-

3ª.- NUEVO PIJAMA PARA DORMIR.

75.-

Tal y como queda descrito en la precedente memoria descriptiva que consta de tres hojas escritas a maquina por una sola de sus caras y otra de dibujos que la ilustran.

E. RODRIGUEZ DE RIVAS
tran. P.P.

MADRID. 14 Marzo 1956

53219

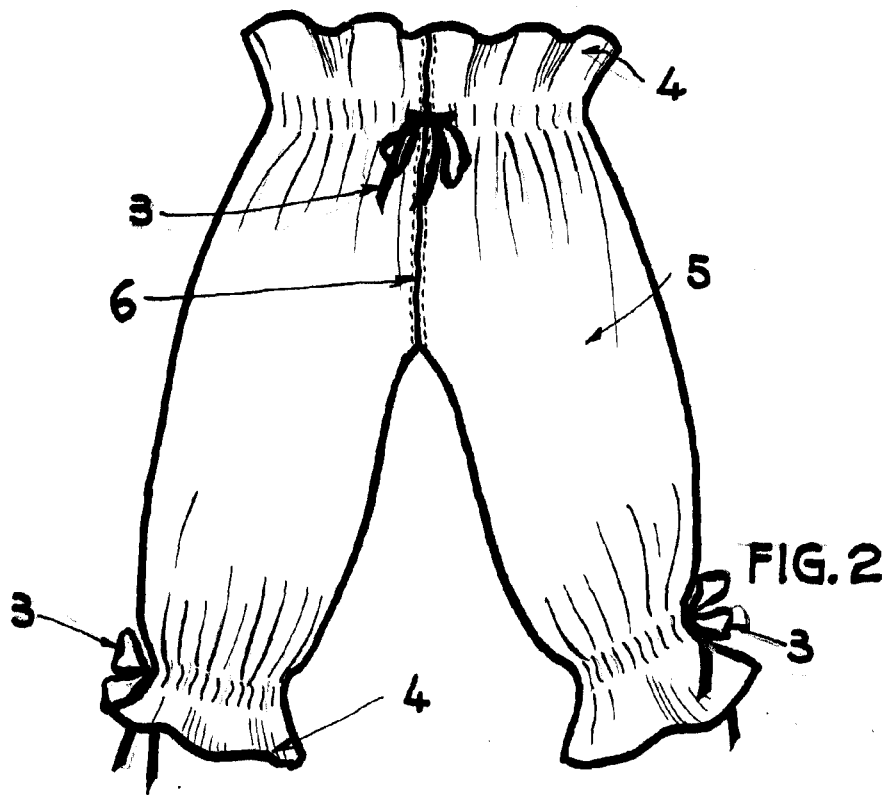
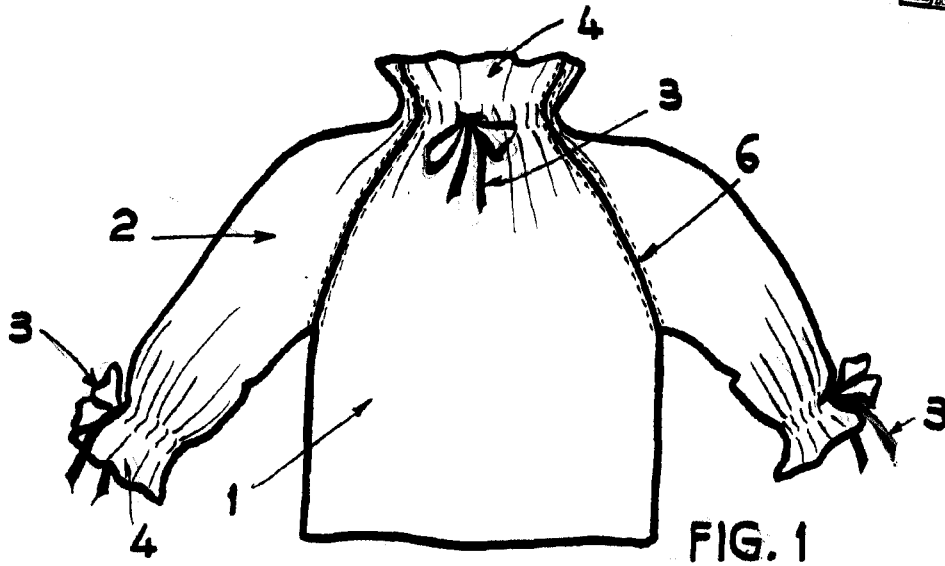

MADRID

1956



ESCALA VARIABLE