



•53102

Página 1ª

Memoria Descriptiva

para

un Modelo de Utilidad por veinte años,

a favor de

Don Juan Sirera Vilar

-español-

residente en

Barcelona

Mayor de Gracia, 83 - 1ª

por:

- E S P O N J A -

.....



•53102

El presente modelo de utilidad se refiere a una esponja, destinada a contener una pastilla o trozo de jabón, constituyendo un objeto de gran utilidad, al mismo tiempo que de elegante presentación, ya que evita que se vea el trozo de jabón usado sobre el tocador o lavabo.

La esponja cuyo modelo se reivindica está constituida por dos piezas iguales de goma, goma latex o cualquier clase de esponja artificial o plástica, que van pegadas por su conterno, dejando un espacio interior, destinado a alojar el trozo de jabón o pastilla, y, en uno de los extremos, presenta una abertura para la introducción de dicho jabón.

Una de esas piezas, que se pondrá en contacto con las manos, partes del cuerpo o prendas a lavar, va provista de orificios que dejan salir la espuma al exterior.

El objeto así constituido tiene, además de las antes indicadas, las siguientes importantes ventajas:

- permite un rapidísimo jabonado, realizado con toda suavidad, actuando los poros de la esponja como ventosas que facilitan la obtención de espuma, con mucho menos consumo de jabón que por su aplicación directa.

- sirve para utilizar hasta el final los trozos de jabón por pequeños que sean.

- protege el jabón, proporcionando una mayor limpieza que cuando se le deja sobre el lavado.

Dentro de las reivindicaciones que se estable-



•53102

5

cen pueden construirse esponjas de las formas y tamaños que se estimen pertinentes, utilizando de entre los materiales indicados los que se juzguen más adecuados, sin que tales variaciones, así como las que puedan hacerse en detalles de presentación, afecten a la esencialidad reivindicada, por lo que las esponjas que, dentro de la idea general reseñada, se construyan con cualquiera de esas modificaciones, no serán sino variantes, igualmente comprendidas y protegidas por el presente registro.

10

En esta idea las adjuntas figuras corresponden únicamente a una forma de ejecución, sin carácter alguno limitativo, que se presenta a título de ejemplo de realización, para concretar cuanto se dice en esta memoria descriptiva.

15

La figura 1ª presenta la vista por su anverso de una esponja establecida de acuerdo con el modelo que se reivindica.

La figura 2ª se refiere a la vista lateral de dicha esponja.

20

La figura 3ª muestra la vista de la esponja por su reverse.

La figura 4ª presenta la esponja por el lado en que va practicada la abertura para introducir la pastilla de jabón.

25

La figura 5ª detalla la sección longitudinal de la esponja.

Con referencia a dichas figuras y a los núme-



•53102

ros que sobre ellas designan las partes y detalles de la esponja representada, que interesan a los fines de esta memoria, la descripción de la misma es como sigue;

5 Está constituida por dos piezas 1 de goma, goma latex o cualquiera clase de esponja artificial, unidas por su contorno, dejando en uno de los extremos una abertura 3, adecuada para introducir entre dichas piezas 1 la pastilla de jabón 4.

10 Una de esas piezas lleva orificios 2, para dar fácil salida a la espuma del jabón, contenido en el interior de la esponja. Esa parte con orificios de la esponja es la que se aplica contra las manos, cuerpos o prendas que pretenden limpiarse.

15 Como se ha indicado los orificios 2 actúan de ventosas, facilitando la obtención de espuma con muchísimo menos consumo de jabón que por frotación directa.

.....



53102

N O T A

Este registro consta de las siguientes reivindicaciones:

5 1ª.- Esponja, caracterizada porque está constituida por dos piezas iguales de material apropiado, unidas entre sí por su contorno, dejando un espacio interior destinado a alojar un trozo de jabón, que se introduce por una abertura dispuesta al efecto en dicha unión; una de cuyas piezas presenta numerosos orificios para la salida de la espuma del jabón.

10 2ª.- Esponja -

Según se describe y reivindica en esta memoria descriptiva.

Se detalla e ilustra con los planos que a la misma se acompañan.

15 Y que consta de 5 hojas, foliadas y escritas a máquina por una sola de sus caras.

Madrid, a 7 Marzo 1956.

GUILLEMO ROEB
E.A.

Bat. =

Fig. 1.

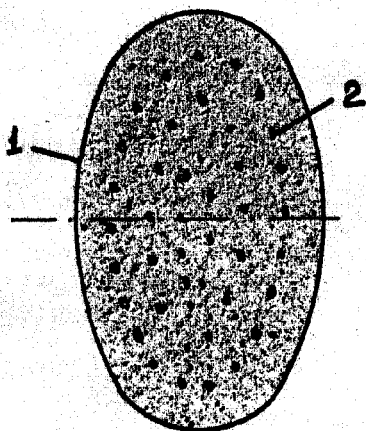

Fig. 2.

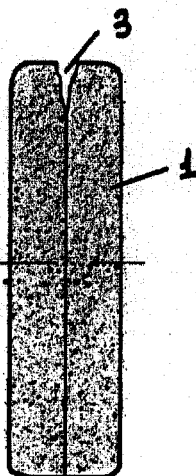

Fig. 3.

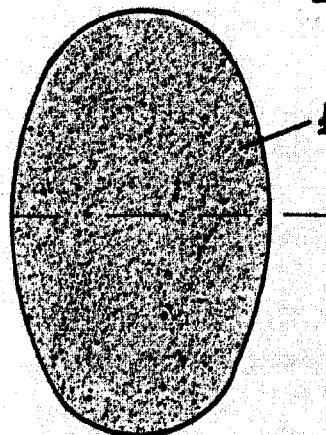

Fig. 4.

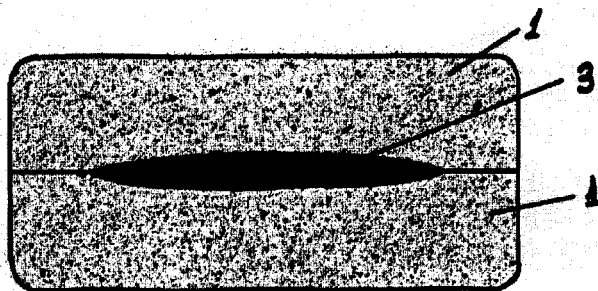
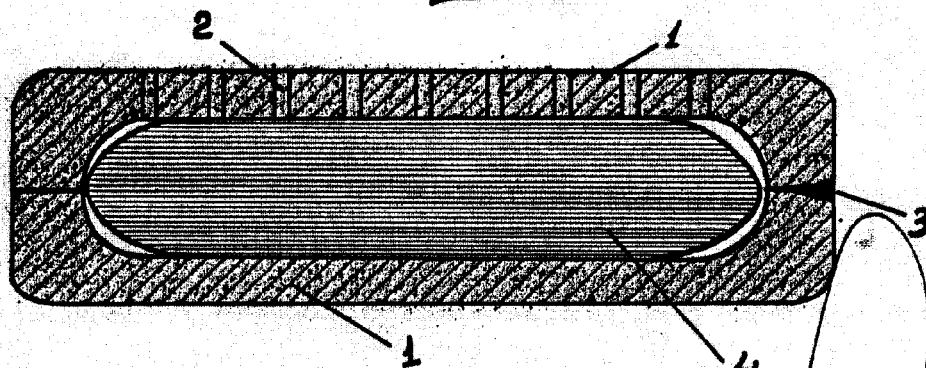

Fig. 5.



ESCALA VARIABLE
 GUILLERMO ROBE

16896