

53060



53060

MODELO DE UTILIDAD

cuyo registro se solicita, por VEINTE años, a favor de ESCAYOLA Y CERVERA S. L., entidad domiciliada en BARCELONA, Plaza de San Miguel nº 4, por:

“UNA BUFANDA CAPERUZA”

Memoria descriptiva

El presente Modelo de Utilidad se refiere a una bufanda caperuza.

Un objeto de la misma es el que sirve de bufanda cuando se desee.

5 Otro objeto, es que pueda con ella cubrirse la cabeza, a modo de caperuza, quedando los brazos o extremidades en disposición de amudarse al cuello.

Otro objeto es que el dobléz que lleva practicado evita el que se vea el fondo del tejido.



10

El presente Modelo consiste en una tira o franja rectangular de tejido, lana o similar, cuyo borde delantero va doblado hacia dentro y cosido, formandose una solapa que impide ver el fondo del tejido. A una distancia determinada, pero equidistante, el doblaz deja de ir cosido al interior de la tela, quedando la solapa abierta.

15

El borde o lado trasero del tejido va respunteado -al igual que el borde opuesto- y luego va doblada la tira por la mitad, cosiendose desde el centro hasta menos de la parte media del largo de los extremos o brazos, formando una capucha.

20

Para mejor comprension del objeto que se desea proteger, se acompaña un dibujo en el que, a título ilustrativo, la Figura I nos muestra el invento visto por su parte delantera, siendo 1) la franja, 2) el doblaz que llega hasta 3), quedando libre hasta 4). La Figura II representa el objeto por su parte trasera, siendo 5) el cosido que llega hasta 6).

25

Como es fácil comprender, el uso de dicho articulo es sencillo en su doble aplicacion de bufanda o de caperuza conjuntamente.

30

Lo descrito será susceptible de modificacion en todo aquello que no altere su esencialidad, ya se refiera al cambio de forma, dimensiones, proporciones y materias, siempre y cuando entre en lo que se protege en la siguiente

35

- N O T A -

Se reivindicán los puntos siguientes:

- 1.- Una bufanda caperuza que se caracteriza por constituirse a base de una tira o franja de tejido, lana o similar, cuyo borde delantero va doblado hacia dentro y cosido, formandose una solapa que impide ver el fondo del te-

40



jido. A una distancia determinada, equidistante, el do-
blez deja de ir cosido al interior de la tela quedando la
solapa abierta.

45 2.-Una bufanda caperuza, según reivindicación 1ª, que se
caracteriza porque el borde o lado trasero del tejido va
pespunteado -al igual que el borde opuesto- y luego va do-
blada la tira por la mitad, cosiéndose desde el centro
hasta menos de la parte media del largo de los extremos o
brazos, formando capucha.

50 3.- UNA BUFANDA CAPERUZA.

Consta la presente Memoria de tres hojas mecanogra-
fiadas y foliadas por una sola de sus caras y un dibujo.

Madrid, 5 de marzo de 1956.

P.A.

ESCALA VARIABLE

fig-1

•53060

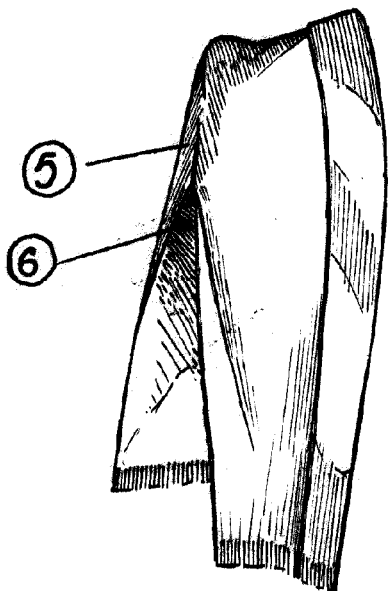
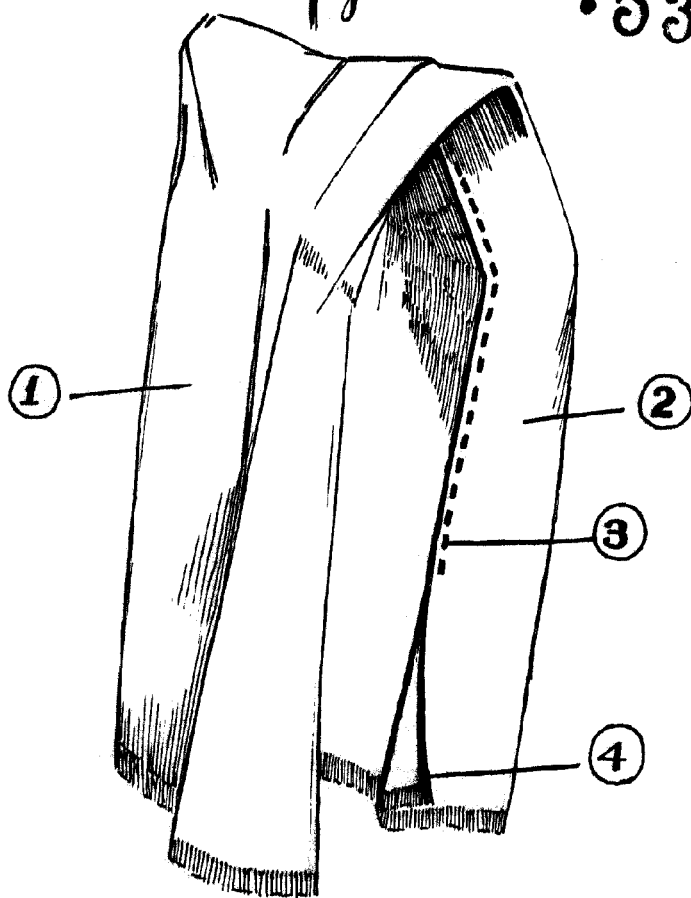

fig-2

Madrid, 1900

P. A.

Calat