

•52169



Página 1ª.

Memoria Descriptiva
para
un Modelo de Utilidad por veinte años,
a favor de Don
Teodoro Egbert Van Putten Wyt
residente en
Madrid
Avda. Riena Victoria, 35
por:
- Almohadilla para asas -

52169

24.



5 El presente modelo de utilidad se refiere a una almohadilla para asas, especialmente destinada a las de los baules, maletas, estuches, carteras y análogos que, por la resistencia que deben presentar, de acuerdo con el peso que soportan, tienen que hacerse de material fuerte y resistente, el cual por sus características daña e incluso corta la palma de la mano del portador, dificultando la circulación de la sangre en la mano, y hasta en el brazo del mismo, disminuyendo su capacidad para llevar el peso de que se trate.

10 La almohadilla cuyo modelo se reivindica tiene por objeto reducir tales molestias, interponiendo entre el material duro del asa y la mano una pieza de material elástico, como caucho espumoso o un material con características similares, de modo que el asa apoye en la palma de la mano por intermedio de una capa más blanda.

15 Esencialmente la almohadilla a que nos referimos está constituida por la pieza de espuma blanca de la - tex americano, que proporciona un almohadillado con aire, o por otro material análogo menos perfecto, cuya pieza va rodeada por una funda, de cualquier tejido, que se prolonga para constituir en su conjunto una pieza, que abraza la totalidad del asa, y se cierra con automáticos o de otro modo cualquiera apropiado.

20 También puede ir la pieza elástica pegada o unida al mismo material del asa, en su parte interior, en

25



forma que proporcione el indicado apoyo más blando.

La primera disposición tiene la ventaja de que la misma almohadilla puede aplicarse y ser utilizada con distintas asas.

5 De cuanto antecede se desprende que, dentro del modelo que se reivindica, se pueden construir almohadillas de las formas y tamaños, materiales y disposición para su sujeción al asa, que se estimen convenientes, para la aplicación concreta de que se trate, sin que tales variaciones, así como las que puedan hacerse en detalles de su presentación u organización, afecten a la esencialidad reivindicada, por 10 que las almohadillas que se fabriquen con cualquiera de esas modificaciones, no serán sino variantes, igualmente comprendidas y protegidas por el presente registro.

15 En esta idea, las adjuntas figuras corresponden únicamente a una forma de ejecución, sin carácter alguno limitativo, que se presenta a título de ejemplo de realización para concretar cuanto se dice en esta memoria descriptiva.

20 La figura 1ª presenta, en proyección el alzado vista de frente, el conjunto de un asa de maletín o análogo con la almohadilla abrazadera colocada.

La figura 2ª muestra la vista por la parte interior de dicha almohadilla extendida sobre un plano.

25 La figura 3ª corresponde a la sección de la

.52169

.52169^{4a.}



almohadilla, por el plano cuya traza se indica en A-B sobre la figura 2^a.

La figura 4^a detalla la sección transversal de la almohadilla, colocada en el asa, por el plano señalado en C-D sobre la figura 1^a.

Con referencia a tales figuras y a los números que sobre ellas designan las partes y detalles de los elementos representados, que interesan a los fines de esta memoria, la descripción de los mismos es como sigue:

La almohadilla está constituida por la pieza 1, del material elástico mencionado, que constituye la parte principal, rodeada del tejido 2 o envuelta, que se prolonga en las partes 3, en que van considos los automáticos 4 o elementos de cierre que se emplean, cuyo conjunto rodea el asa 5 (figura 1^a), que se une al porta-equipajes de que se trata mediante las anillas 6.

Como se ha indicado la almohadilla 1 de material elástico, puede ir directamente sujeta o unida al asa 5 en la parte inferior de la misma.

•52169

5ª.

18



N O T A

Este registro consta de las siguientes reivindicaciones:

5 1ª.— Almohadilla para asas, caracterizada porque está constituida por una pieza de material elástico, de características análogas a la goma espumosa que se une directamente a la parte inferior del asa.

10 2ª.— Almohadilla según la reivindicación anterior, caracterizada porque la pieza de material elástico, va cubierta por una funda de cualquier tejido, que rodea tal pieza y se prolonga para recibir los elementos de cierre, mediante los cuales esa envuelta se sujeta abrazando el asa.

3ª.— Almohadilla para asas.

15 Según se describe y reivindica en esta memoria descriptiva.

Se detalla e ilustra con los planos que a la misma se acompañan.

Y que consta de 5 hojas, foliadas y escritas a máquina por una sola de sus caras.

Madrid, a 18 Enero 1956.

Bat.

52169

FIG. 1

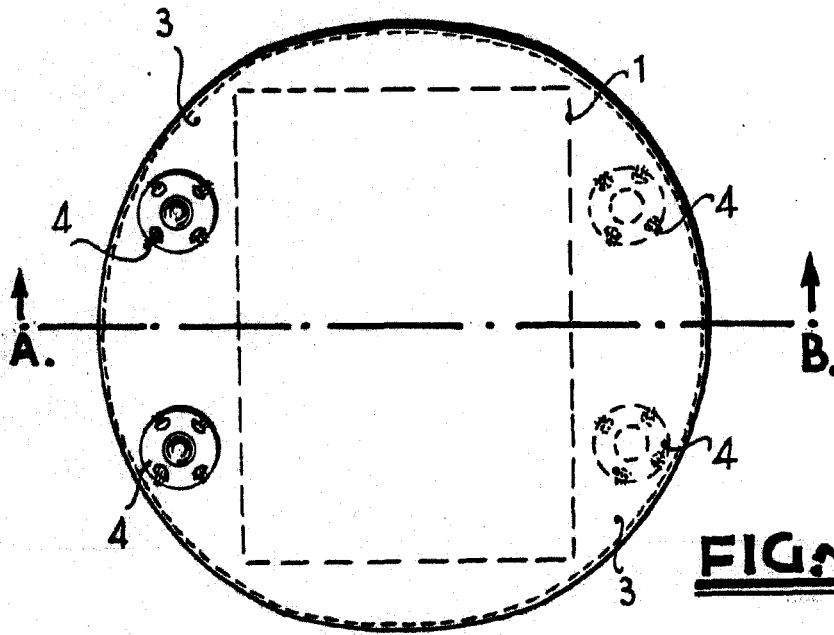
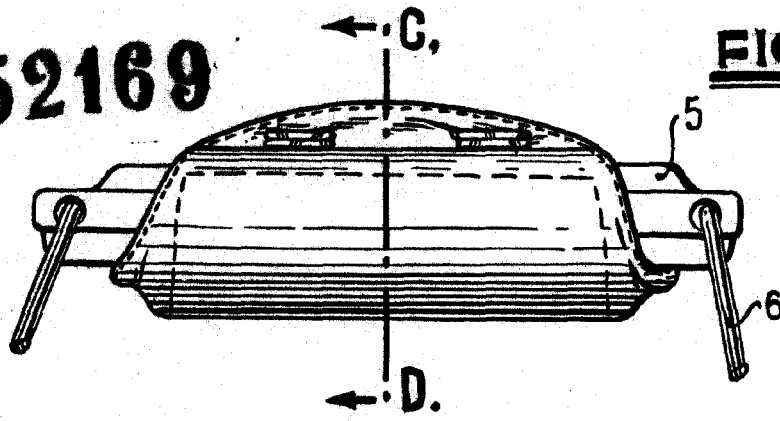

FIG. 2

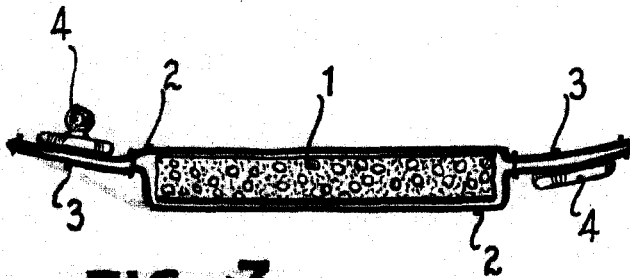

FIG. 3

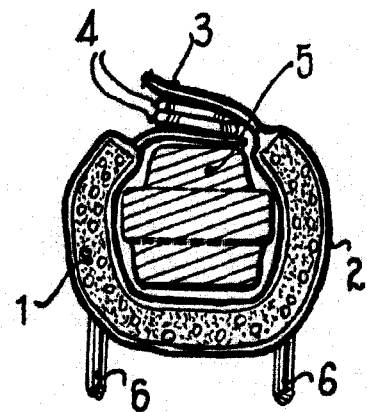

FIG. 4

ESCALA VARIABLE

Alte