

•51762



M O D E L O  
D E  
U T I L I D A D

por " CAMISA PERFECCIONADA ", a favor de Don Benito  
ARAGUAS LUQUE, domiciliado en Madrid, " Joaquin Garcia  
Morato, nº 57 " .

- o -

MEMORIA DESCRIPTIVA

El presente modelo de utilidad se refiere a una ca-  
misa perfeccionada.

La finalidad del presente modelo de utilidad es la  
obtener una prenda deportiva en la que se han eliminado  
5. la botonadura y con la que se puede obtener el tipo de  
cuello que se desee con solo variar la abertura de las  
cremalleras de que va dotado.

La característica fundamental de esta camisa depor- ti-  
va es la de que va dotada de dos cremalleras que unen di-  
10. rectamente el delantero con el canesú en una línea hori-  
zontal que arranca desde el hombro derecho al izquierdo  
y cuyos dos carros, moviéndose en sentidos opuestos, mar-  
can con su separación la abertura en que se situa el cue-  
llo.

15. Asi, por ejemplo, si se desea tener el cuello cerra-

•51762



- de sera preciso unir ambos carros y por tanto cerrar las cremalleras en toda su longitud; si se desea tener el cuello con un poco de mas libertad, con solo abrir un poco las citadas cremalleras se obtendrá el resultado
5. apetecido y, por último, si lo que se quiere es tener amplia libertad de movimientos en deportes un poco violentos ó simplemente para despojarse de la prenda será necesario abrir ampliamente las cremalleras, que se cierran sobre el centro, para de esta forma obtener una cómoda
10. abertura que permite, con holgura, toda clase de movimientos y el desprenderse de la camisa, rápida y cómodamente sin que sea una pérdida de tiempo la lenta acción de desabotonar todos los botones que, las camisas corrientes, llevan.
15. En la adjunta lámina de dibujos se representa en la fig. 1ª una vista de la camisa con el cuello semi-abierto.
- En la fig. 2ª una representación de la camisa con el cuello completamente cerrado.
20. En ambas figuras se denomina por 1 al canesú, por 2 al cuello, por 3 y 3' a las dos cremalleras cuyos carros 4 y 4' se unen en el centro, cerrando de esta forma a las dos cremalleras.
- Dentro de la esencialidad de esta invención se admiten variantes de detalle asimismo protegidas. Así podrá estar confeccionada con el material textil que se desee, tener el color ó dibujos mas adecuados al fin para la que se emplea, ser del tamaño apropiado al comprador y estar dotada de manga larga ó corta; todo dentro del alcance de
25. la invención.
- 30.

51762

21 DIC



N O T A

Lo que se declara como nó divulgado ni practicado en España, comprende las reivindicaciones siguientes.

5. 1º.- Camisa perfeccionada, caracterizada por tener el canesú unido directamente al delantero mediante dos cremalleras dispuestas en una línea horizontal que va desde la zona de un hombro hasta la del hombro opuesto, cuyas cremalleras se cierran hacia el centro.

2º.- Camisa perfeccionada.

Según se describe y reivindica en la presente memoria que consta de tres hojas foliadas y mecanografiadas por una sola cara y de una lámina de dibujos.

Madrid, a 21 de Diciembre de 1955.

Benito ARANGUAS LUQUE.

p. a.

**JAIMÉ ISERN MIRALLES**  
**P. P.**

51762



*Fig. 1*

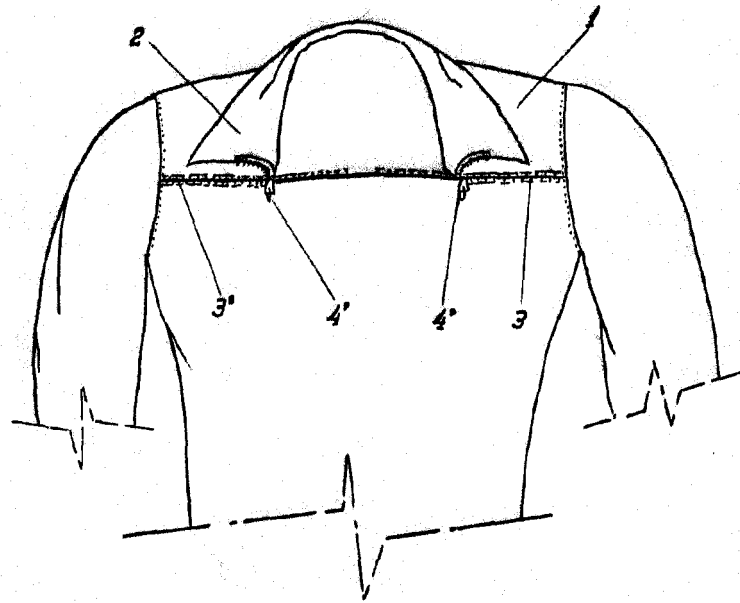

*Fig. 2*

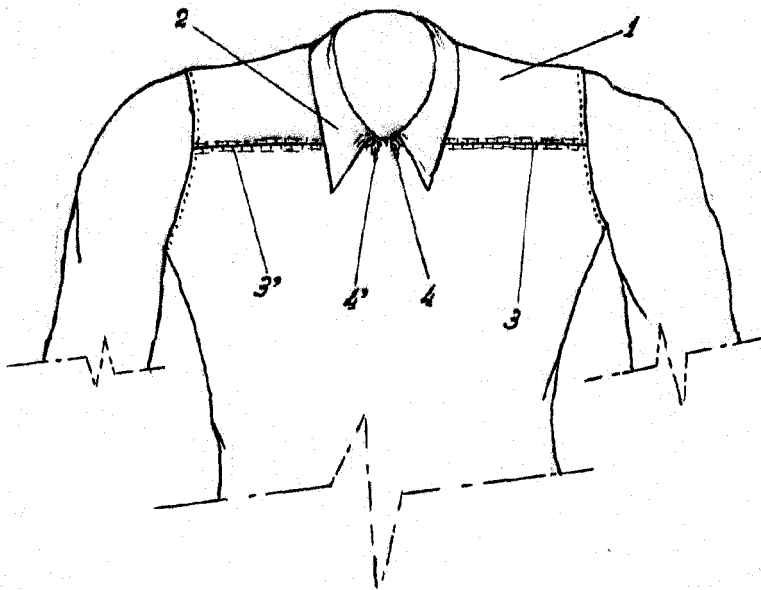

Madrid 21 Diciembre 1955

JAIME ISERN MIRALLES  
P. P.

*Escala Variable*