

51742

20 DI



MODELO DE UTILIDAD

A FAVOR DE DON VICENTE MUGICA ARANA, de nacionalidad española, residente en Madrid, Paseo de la Castellana nº 24, por "SUJETADOR TRANSPORTABLE DE BOLSILLOS DE SEÑORA"

MEMORIA DESCRIPTIVA

La presente invención tiene por objeto evitar las molestias e incomodidades que originan los bolsillos de señora, en cafeterías, bares, restaurantes, etc, al no encontrar los usuarios sitio apropiado para dejarlos, mientras se efectúa la consumición. Al mismo tiempo que facilita su sustentación, evita el dejarlos olvidados, pues muchas veces esto ocurre cuando el bolsillo se le entrega al dependiente, para que lo guarde y lo restituya en el momento de marcharse.

El invento que se pretende registrar, como modelo de utilidad, se compone de una placa, con rebordes en forma de caja, en cuya parte inferior lleva una materia adherente, y en su parte superior, un cilindro remachado a la misma, cuyo cilindro está perforado y seccionado en forma apropiada, para que gire la pieza basculante o gancho, donde se colgará el bolsillo.

Para su mejor comprensión se acompaña un dibujo en el que la figura nº 1, representa un perfil del sujetador transportable para bolsillos de señora, en el que M es la materia adherente, que tiene la forma de la placa L y en cuyo orificio, por el que se ve la materia adhe-



rente M, en el dibujo, entra el cilindro C, en el que
 engarza el brazo basculante B, que tiene por su otro
 extremo, la forma de gancho K. En la figura nº 2 se
 25 aprecia el contenido y forma del cilindro C, el cual
 está perforado vertical y cilíndricamente, excepto por
 su parte superior, -opuesta a la que está remachada en
 la placa- y abierto al exterior, por una sección rec-
 tangular H, la cual por su parte inferior es redondea-
 30 da ó esférica G, para permitir el paso del extremo de
 la pieza basculante B, que es esférica F, que a conti-
 nuación tiene una parte rebajada E, para permitir el
 juego en el canal H. Para evitar que la pieza basculan-
 te o gancho se salga del cilindro C, éste se halla re-
 35 bajado por su parte inferior J, para permitir la entra-
 da de la arandela D y obturar el orificio G, que es por
 donde sólo puede salir la pieza A, o brazo basculante.

N O T A

Se reivindica como objeto del presente modelo de
 40 utilidad:

1º "SUJETADOR TRANSPORTABLE DE BOLSILLOS DE SEÑORA"
 caracterizado porque consta de una placa de forma capri-
 chosa y con rebordes en forma de caja, en cuya parte in-
 45 ferior lleva ajustada una materia adherente, y en su par-
 te superior lleva un cilindro, que por una de sus partes
 es cerrado y por la otra es remachado a la placa citada,
 el cual va perforado vertical, cilíndrica y concéntrica-
 mente, excepto su parte superior. Dicho cilindro va se-
 ccionado de manera rectangular, entre su parte interior
 50 perforada y el exterior, en amplitud suficiente para que
 gire la pieza basculante, terminando dicha sección por
 su parte inferior en forma redondeada. La pieza basculan-

- 3 - 51742

20 D



55 te, por uno de sus extremos, el que se embute en el cilindro, termina esféricamente, y luego está rebajada en la amplitud necesaria, para su perfecto giro, en la sección rectangular, efectuada en el cilindro descrito, y por el otro extremo termina en forma de gancho, para la mejor sustentación de lo que se pretenda colgar. Para evitar que la pieza basculante se salga del cilindro, éste por su parte inferior está rebajado, de forma tal que permita la entrada de una arandela, cuya misión es obturar el orificio por el que entra la pieza basculante citada.

60

2º SUJETADOR TRANSPORTABLE PARA BOLSILLOS DE SEÑORA"

Todo ello según queda descrito y reivindicado en la presente memoria descriptiva, que consta de tres hojas escritas por una sola cara.

Madrid 20 DIC. 1955

VICENTE MUGICA ARANA



51742

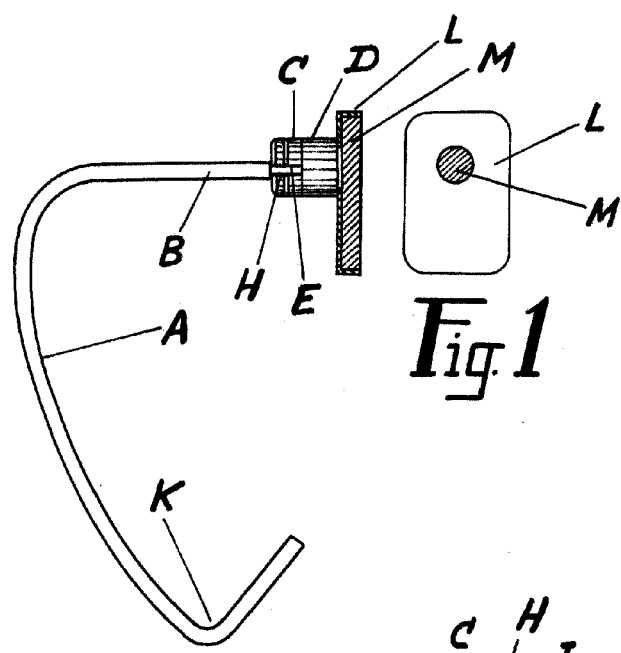

Fig. 1

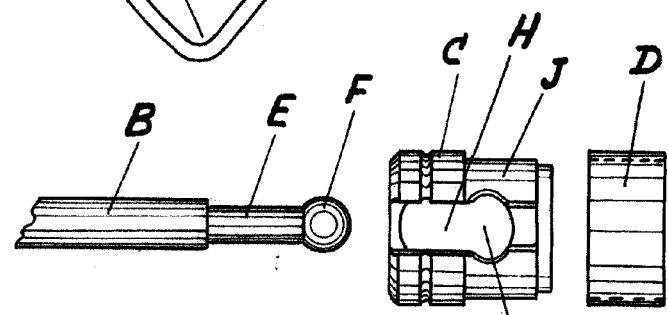

Fig. 2

ESCALA VARIABLE
MADRID,
[Handwritten signature]