



10 DI 5

51563

•51563

MEMORIA DESCRIPTIVA

CORRESPONDIENTE A UN MODELO DE UTILIDAD QUE SE SOLICITA POR VEINTE AÑOS, PARA TODO EL TERRITORIO NACIONAL, SUS COLONIAS Y PROTECTORADO, A FAVOR DE DON ANASTASIO IBARLUCEA OREGUI, DE NACIONALIDAD ESPAÑOLA, RESIDENTE EN MONDRAGÓN (GUIPUZCOA), CALLE DEL GRAL. FRANCO, 27,

Por:

"UN DISPOSITIVO DE FIJACION DE ASIENTOS DE MADERA Y A LOS INODOROS".

El presente registro merece el privilegio de ser considerado como Modelo de Utilidad, toda vez que su finalidad práctica, está comprendida en el artículo 171 de la vigente Ley de Propiedad Industrial.

5. Como su enunciado indica, consiste la esencial-

• 5156310 •



dad del presente registro en un dispositivo de fijación de
asientos de madera a los inodoros, de acuerdo con la descrip
ción detallada que del mismo se realiza, debiendo interpretar
se siempre este concepto en su más amplio sentido y nunca en
5. limitativo.

Para mejor comprensión del objeto, se acompaña a la -
presente memoria una hoja de dibujos en la que, a título de
ejemplo se representan todas y cada una de las partes que lo
forman y relación que guardan entre sí.

10. En la citada hoja de dibujos se aprecian las siguien
tes referencias:

A.- Rosca madera, que va directamente atornillada a la
tapa del inodoro, introducida por su parte inferior, quedando,
por tanto, invisible.

15. B.- Arandela de cuero, cuya finalidad es evitar que
cuando se apriete la mariposa, se resquebraje la taza del ino
doro.

La parte señalada A-B es cuerpo de la pieza y va situa
da dentro de los dos agujeros que tiene la taza para el pase
20. de los tornillos de sujeción de la tapa.

C.- Arandela de metal, sobre la que actúa la mariposa
de sujeción. La segunda rosca sirve de margen y guía de las
arandelas y mariposas.

D.- Mariposa tuerca, cuya finalidad es la sujeción de
25. la tapa del inodoro, accionándose manualmente sin precisión
de usar llave alguna.

E.- Ranura para atornillar la pieza con la rosca made
ra a la tapa.

Su finalidad práctica está perfectamente definida por
30. la descripción de sus piezas y su funcionamiento, así como su



• 51563

aplicación.

Se podrá construir en cualquier dimensión adecuada, así como en materiales diversos.

5. Con esta disposición se precisan dos elementos por cada tapa.

La finalidad de este modelo, es la de fijar los asientos de madera a los inodoros.

10. Tiene la ventaja sobre los demás tornillos conocidos, de ser mucho más rápido y cómodo para soltar y colocar y además la de ir interiores y por tanto no corre el riesgo de oxidarse y de partirse como los tornillos antiguos.

15. Describas suficientemente las partes que componen el objeto que constituye el presente registro de Modelo de Utilidad, su funcionamiento y aplicación, se hace constar expresamente que cualquier modificación que se introduzca en el mismo, tanto en forma o clase de material empleado, se considerará incluida dentro del mismo, siempre y cuando que no altere o modifique esencialmente su función característica.

20. Por último, se declaran de novedad y utilidad las siguientes:

REIVINDICACIONES

25. 1ª.- Un dispositivo de fijación de asientos de madera a los inodoros, caracterizado por comprender una rosca madera, que va directamente atornillada a la tapa del inodoro, introducida por su parte inferior, quedando por tanto invisible.

30. 2ª.- Un dispositivo de fijación de asientos de madera a los inodoros, según la anterior reivindicación, caracterizado por comprender una arandela de cuero, cuya finalidad es evitar que cuando se apriete la mariposa, se resquebraje la taza del inodoro. Un sector intermedio es cuerpo de pieza y

• 51563



va situada entre los tornillos que tiene la taza para el pase de los tornillos de sujeción a la tapa.

5. 3ª.- Un dispositivo de fijación de asientos de madera a los inodoros, según las anteriores reivindicaciones, caracterizado por comprender una arandela de metal sobre la que actúa la mariposa de sujeción. La segunda rosca sirve de margen y guía de la arandela y mariposa.

10. 4ª.- Un dispositivo de fijación de asientos de madera a los inodoros, según las anteriores reivindicaciones, caracterizado por comprender una mariposa tuerca, cuya finalidad es la sujeción de la tapa al inodoro accionándose manualmente sin precisión de usar llave alguna.

15. 5ª.- Un dispositivo de fijación a asientos de madera a los inodoros, según las anteriores reivindicaciones, caracterizado por comprender una ranura para atornillar la pieza con la rosca madera a la tapa.

6ª.- "UN DISPOSITIVO DE FIJACION A ASIENTOS DE MADERA A LOS INODOROS".

20. Todo ello tal y como se describe en el cuerpo de esta memoria, se reivindica en su nota y se representa a título de ejemplo.

Esta memoria descriptiva consta de cuatro hojas foliadas y mecanografiadas por una sola de sus caras.

Madrid, 1.º DIC 1955

M. Schick

51563

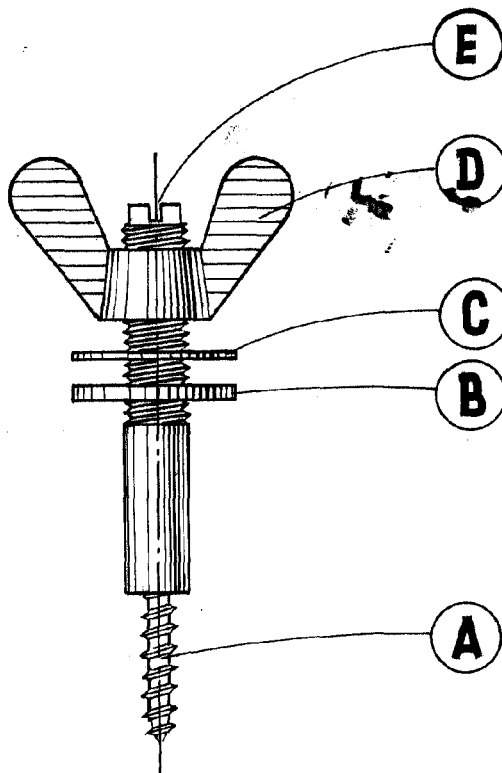

Madrid, 10 de Diciembre 1.955.-

MADRID,

M. Ibarlucea

ESCALA VARIABLE