

51227

17 NOV



M O D E L O  
D E  
U T I L I D A D

a favor de Don JAIME LIPSCHITZ DRUCKER, de nacionalidad alemana, residente en Barcelona, calle Consejo de Ciento 327, por "PLANTILLA AIREADA".

- . -

MEMORIA DESCRIPTIVA

La presente invención se refiere a una plantilla aireada, cómoda, higiénica y sumamente práctica, que se caracteriza por presentar sobre sus similares la ventaja de favorecer la circulación del aire evitando el recalentamiento que el contacto con los pies produce, con las consecuencias desagradables para la vida de aquellas y la conservación y perfecta comodidad de estos últimos. Es sabido que las plantillas de naturaleza esponjosa si bien resultan en extremo cómodas adolecen del defecto común que no permiten una transpiración perfecta.



ta lo cual anula los efectos de la comodidad, cosa que no sucede en la plantilla objeto de la invención, la cual reúne en sí ambas cualidades.

5. Dicha plantilla consiste esencialmente en una lámina de naturaleza esponjosa, la cual va recubierta por otra lámina soporte, resistente y flexible, tal como un material textil cuyo conjunto íntimamente adherido queda atravesado por una pluralidad de taladros que se extienden entre las caras externas y los cuales están repartidos por toda la superficie de la plantilla.

10. Para la mejor comprensión de cuanto se indica en la presente memoria descriptiva, se acompaña un dibujo en el que, tan sólo a título de ejemplo, se representa un caso práctico de realización de una plantilla de características iguales a la descrita.

15. En dicho dibujo, la figura 1 muestra una vista en perspectiva estando separadas parcialmente las dos láminas que la forman; y la figura 2 representa una vista de una sección a mayor escala.

20. La plantilla aludida está constituida por una lámina -1- de naturaleza esponjosa, de dimensiones y contorno adecuado. Dicha lámina queda recubierta por su cara superior por otra lámina -2- de su mismo contorno, la cual es de tejido resistente y flexible, que queda adherida fuertemente a la -1-.

25. Ambas láminas están atravesadas por una pluralidad de taladros -3-, los cuales se extienden entre las caras externas de la plantilla y quedan repartidos por

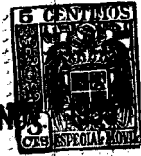

toda la superficie de la misma.

Como puede observarse, debido a la naturaleza de ambas láminas constitutivas, la plantilla resulta por sí, cómoda e higiénica como sus similares. Ahora bien

5. la presencia de los taladros se manifiesta con toda su eficacia mejorando la segunda de las características citadas, la higiénica, ya que dichos taladros -3- permiten establecer una corriente de aire, forzada por las reacciones de la planta del pie al asentarse en la plantilla cuya circulación evita el recalentamiento anormal, por lo que el empleo de la plantilla resulta mucho más higiénico y cómodo.

10. Se comprende que serán independientes del objeto de la invención los materiales empleados en la plantilla así como la forma y dimensiones, tanto absolutas como relativas, de la misma, y en general, todo cuanto no afecte a su esencialidad.

NOTA

Se reivindica como objeto del presente modelo de utilidad:-

20. 1. Plantilla aireada, que consiste esencialmente en una lámina de material esponjoso, la cual, va recubierta por otra lámina soporte, resistente y flexible, cuyo conjunto, íntimamente adherido, queda atravesado

51227



por una pluralidad de taladros de aireación repartidos convenientemente por toda su superficie.

2. Plantilla aireada.

La presente memoria consta de cuatro hojas foliadas, escritas por una sola cara.

Barcelona, a 17 de noviembre de 1955.

Jaime LIFSCHITZ DRUCKER

p.a.

Fig. 1

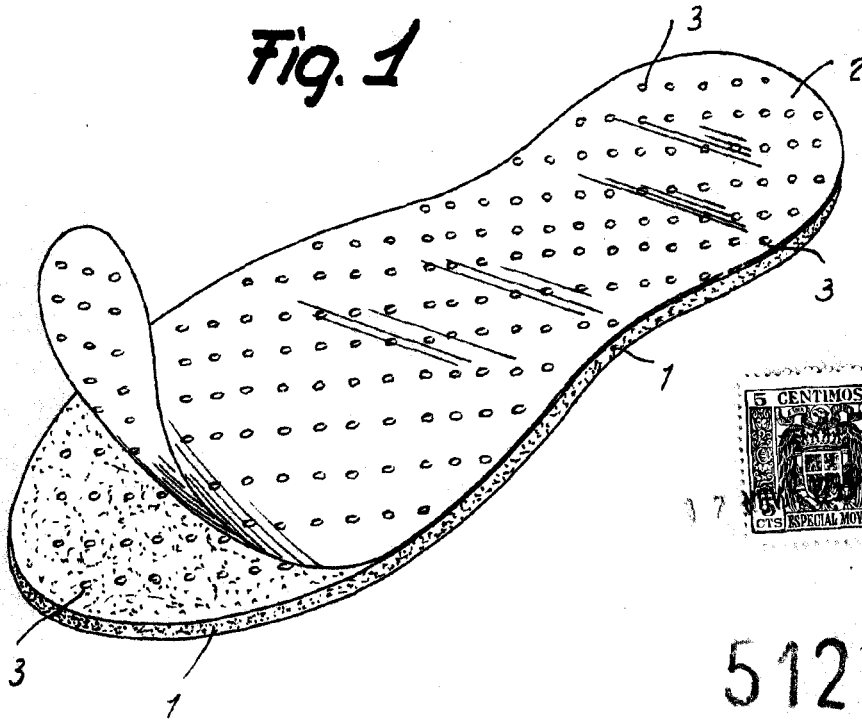

51227

Fig. 2

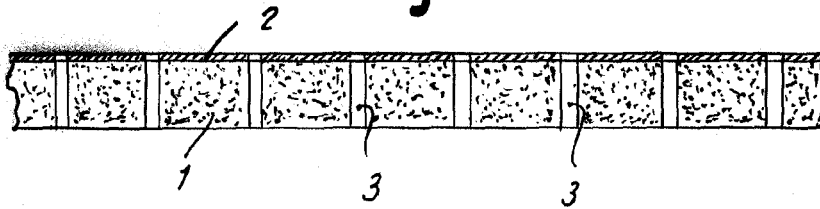

Barcelona, 17 Noviembre 1955  
Jaime Lifschitz Drucker  
p.a.