

44825



MODELO DE UTILIDAD

por 20 años

a favor de: D. ALFREDO y D. FRANCISCO SERRA GALCERÁN,  
ambos de nacionalidad española, residentes en Barcelona,  
Travesera de Gracia, 83. - - - - -

por: "DELANTAL PERFECCIONADO".

MEMORIA DESCRIPTIVA

El presente modelo de utilidad concierne a un delantal perfeccionado que está llamado a merecer el mejor favor entre las personas corrientemente usuarias de tales prendas.

5           Uno de los inconvenientes de los delantales utilizados hasta la fecha lo constituye el hecho de que para la sujeción de los mismos al cuerpo de la persona se requiere el uso de cintas para el ligado o atado cuando no el de botones para su abrochado, lo cual repercute en una lentitud  
10 tanto para la sujeción del delantal como para el desprendi-



miento del mismo, operación esta última que a veces exige cierta rapidez, cosa que ocurre frecuentemente a las amas de casa al tener que atender a cualquier llamada o similar siendo portadoras de tal prenda en el momento de ocurrir tal llamada.

5 Con el delantal de referencia la rapidez en el desprendimiento del delantal es inmediato y rapidísimo al no estar provisto el mismo de cintas para el atado ni de botones de abrochado.

Se caracteriza esencialmente el delantal de referen-  
10 cia porque en su parte superior está provisto de un ceñidor constituido por un aro abierto de material elástico, los extremos del cual se ajustan en sendas bolsas o vainas que presenta el delantal en la indicada parte superior, efectuándose la sujeción de la prenda por la simple presión ejercida por dicho aro.

15 Para la mejor comprensión del presente modelo de utilidad, y a título tan sólo de ejemplo, se acompañan los dibujos de la hoja adjunta en los cuales se representa un caso de realización práctica del delantal de referencia.

La Fig. 1 muestra una vista exterior y de frente del  
20 delantal. La Fig. 2 muestra el delantal doblado longitudinalmente por su mitad apareciendo el ceñidor libre en su otra mitad. La Fig. 3 muestra el delantal en perspectiva con su ceñidor, y la Fig 4 muestra un detalle de una de las vainas o bolsas de la parte superior del delantal y en donde se introduce uno de los  
25 extremos del ceñidor.

Conforme a los dibujos el delantal -1- de referencia se caracteriza porque en la parte pósterio-superior -2- del mismo presenta acoplado el ceñidor -4- constituido por un aro abierto, de material elástico (tal como alambre, fleje, mate-  
30 rial plástico u otro similar), los extremos del cual se intro-

44825

F 3 NOV



ducen en sendas vainas o bolsas -3- que presenta el delantal en dicha parte.

Para la mejor fijación del ceñidor así como para facilitar el mejor manejo del mismo, los extremos de dicho ceñidor están ligeramente ensanchados formando un a modo de pequeñas esferillas.

De lo indicado se desprende que debido a la elasticidad del aro -4- el delantal -1- se acopla al cuerpo de la persona sin necesidad de cintas ni botones, siendo suficiente tirar del ceñidor para que al abrirse lo suficiente el aro -4- pueda pasar el cuerpo de la persona por la abertura momentáneamente formada entre los extremos libres de dicho aro para desprender el delantal.

Dentro del presente modelo de utilidad serán variables: la clase, calidad, colorido, tamaño y ornamentación del delantal; la clase de material con que esté fabricado su ceñidor mientras ofrezca la suficiente elasticidad, y, en general, será variable todo cuanto no altere, cambie o modifique la esencialidad del delantal de referencia.



N O T A  
= = = =

Se reivindica como objeto del presente modelo de utilidad:

1.- Delantal perfeccionado caracterizado esencialmente porque en su parte superior está provisto de un ceñidor constituido por un aro abierto de material elástico, los extremos del cual se ajustan en sendas bolsas o vainas que presenta el delantal en la indicada parte superior, efectuándose la sujeción de la prenda por la simple presión ejercida por dicho aro elástico.

2.- DELANTAL PERFECCIONADO.

Consta la presente memoria descriptiva de cuatro hojas, foliadas, numeradas y escritas por una sola cara, acompañada de una hoja de dibujos.

Barcelona, para Madrid, a 3 de Noviembre de 1954.

ALFREDO SERRA GALCERÁN

FRANCISCO SERRA GALCERÁN

P. A.

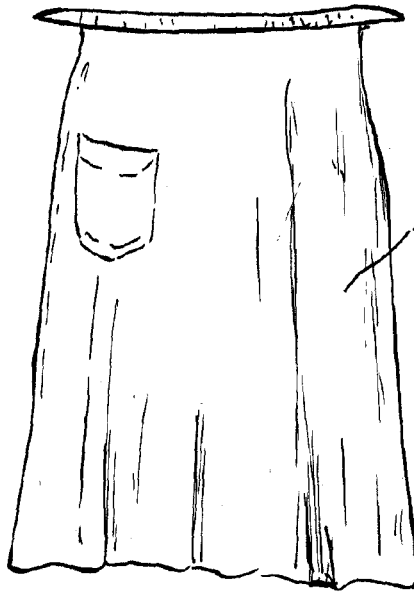

FIG. 1

325

FIG. 2



FIG. 3

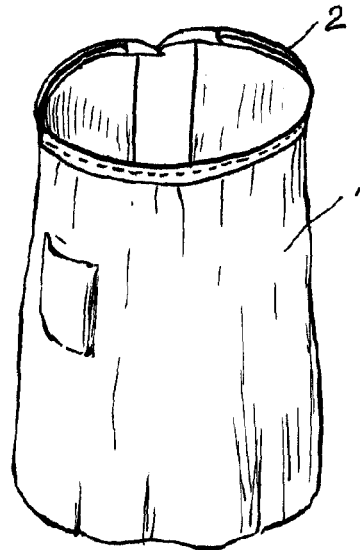
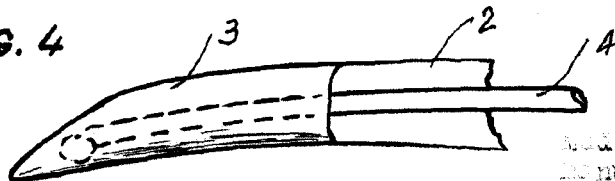

FIG. 4



Madrid 8 Nov. 1904  
Manuel de Rafael

D. r. *Alfredo Serra Galceran*

ESCALA VARIABLE