

4 3326

431 6



1954

MEMORIA DESCRIPTIVA

Correspondiente a la solicitud de registro de Modelo de Utilidad que, por veinte años, se solicita para España y sus Colonias, a favor de Don Aurelio GARCIA PERDICES, de nacionalidad española, residente en Madrid, calle de Topete número 5,-----

p o r

" PLACA IDENTIFICADORA PERFECCIONADA "

Las placas empleadas para la identificación, que reúnen tantas aplicaciones, como pulseras, llaveros, tilonas, contraseñas de peluquerías y guardarropas, mesas reservadas, indicadores de precios, anuncios, y otras muchas semejantes

- 4 2326

30

JUL



5 presentan el inconveniente de que con el uso, especialmente
cuando se emplean para la identificación de animales, se en-
sucian, despintan y borran sus signos distintivos, quedando
por tanto inutilizadas, y resultan, por añadidura, excesiva-
mente costosas, ya que el grabado no puede dar el relieve -
10 requerido para destacarse debidamente y el troquelado de --
placa por placa, para marcar los diferentes signos, resulta
a un precio excesivamente elevado y practicamente prohibiti-
vo.

15 Para evitar estos inconvenientes de las placas de identi-
ficación conocidas se ha ideado y realizado la placa identi-
ficadora perfeccionada que constituye el objeto de la pre-
sente Memoria y uno de cuyos posibles ejemplos de realiza-
ción se representa, con caracter no limitativo, en los di-
bujos adjuntos.

20 La Fig. 1ª de los mismos muestra parcialmente la placa de
frente y de perfil.

La Fig. 2ª es una sección de los signos distintivos, per-
mitiendo apreciar los medios de fijación.

25 Consiste en esencia en una placa (A), de material termo-
plástico, termostático u otro apropiado y contorno variable,
que presenta unos reales (B) huecos para aumentar la resis-
tencia, en forma de pirámide truncada de poca altura, cuyo
número y disposición serán en función del destino que se dé
a la placa, la cual podrá estar provista de una ventana pa-
30 ra paso de los medios de fijación.

Cada uno de los resaltes piramidales (B) lleva perfora-
ciones (C), o alojamientos según el signo que se quiera co-
locar, destinadas a que en ellas se introduzcan a presión
los medios de fijación previstos en el dorso de los signos
35 (Fig. 2ª), pudiendo sujetarse por simple presión, mediante

43328
- 3 -



pegamento o por calentamiento del conjunto, según se desee que los números, letras o signos sean intercambiables o — que queden fijos, pero, en todo caso, permitiendo su fácil formación sin gastos de troquelado y, además, que al aplicar signos de distinto color que la placa resalten adecuadamente sobre ella, resultando de mayor visibilidad.

La imposibilidad de la pérdida de color, el acentuado — realce que impide se borren los signos por cuerpos extraños y la economía de fabricación, dan por resultado una — placa identificadora que no presenta ninguno de los inconvenientes de las placas conocidas, sino que los elimina y presenta otras ventajas de que aquellas carecen.

Claro es que el ejemplo descrito y representado podrá — ser alterado en detalles secundarios de materia, forma y di — mensiones, sin que tales cambios supongan variación y aban — dono de sus características fundamentales según han queda — do expuestas.

N O T A

EN RESUMEN: El Modelo de Utilidad que, por veinte años, — se solicita para España y sus Colonias, ha de recaer sobre las siguientes reivindicaciones:

1ª:— " PLACA IDENTIFICADORA PERFECCIONADA ", constituida por materia termoplástica, termostática u otra adecuada, — que se caracteriza por constar de un cuerpo plano en el — que se alzan unos resaltes huecos para aumentar la resis — tencia, en forma de pirámides truncadas de poca altura, pro — vistas de perforaciones o alojamientos de los medios de fi — jación dispuestos en el dorso de los signos, letras o gua — rismos utilizados, que serán de la misma materia, y, de di — ferente color que la placa, para aumentar su visibilidad.

2ª:— Por último, se reivindica como objeto sobre el que ha de recaer el Modelo de Utilidad que, por veinte años, se

4 3326

- 4 -

30 JUL



solicita para España y sus Colonias,-----

p o r

70

* PLACA IDENTIFICADORA PERFECCIONADA *

Todo conforme queda expresado en la presente Memoria descriptiva que consta de cuatro hojas escritas a máquina por una sólo cara y dibujos que se acompañan.

Madrid, 30 de Julio de 1.954.

P.A.,

4 3326

30 JUL

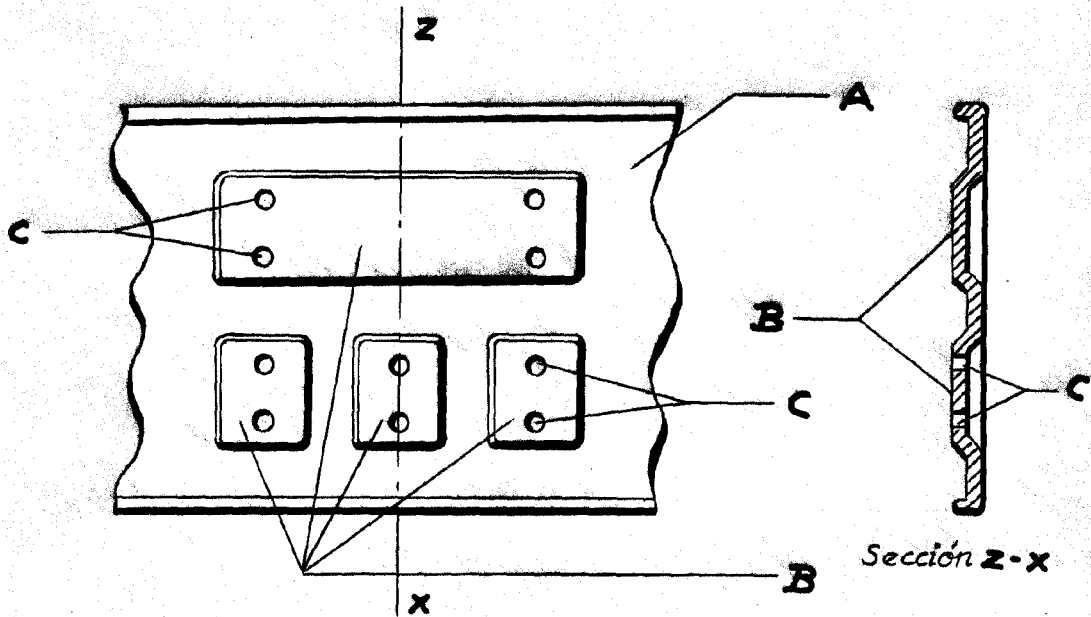

Fig. 1

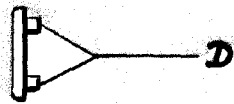

Fig. 2

Madrid 30 de julio de 1.954

Escala variable